Na sua clara e precisa exposição ao Legislativo, o Sr. Ministro da Fazenda demonstrou que o Banco Central de Reservas, sem visar lucros, conseguirá controlar o credito, disciplinar o meio circulante e constituir reservas prevendo um eventual regresso ao regime ouro

24 PAGINAS

Diario Carioca

200 RÉIS

Director-Presidente HORACIO DE CARVALHO JUNIOR

Fundador: J. E. DE MACEDO SOARES

Director-Thesoureiro J. B. MARTINS GUIMARAES

Anno X — Numero 2.846 | Rio de Janeiro, Domingo, 19 de Setembro de 1937 | Praça Tiradentes n.° 77

As Forças Majoritarias Reaffirmaram Solidariedade á Candidatura José Americo

COMO TRANSCORREU A SOLENNIDADE DA INAUGURAÇÃO DA SE'DE DO CONSELHO NACIONAL DE PROPAGANDA

ELOQUENTES DISCURSOS DOS SRS. BAPTISTA LUSARDO, BENEDICTO VALLADARES, LIMA CAVALCANTI, HENRIQUE DODSWORTH E JURACY MAGALHÃES -- COMO O SR. JOSÉ AMERICO RESPONDEU AOS PROTESTOS DE APOIO DOS CHEFES DA MAIORIA

O sr. José Americo pronunciando o seu discurso — O governador Benedicto Valladares, em baixo, fala ao microphone

Inaugurou-se hontem, ás 17 horas, na Avenida Rio Branco, 177, 2° andar, entre enthusiasticas manifestações de sympathia do povo carioca, a séde do Conselho Nacional de Propaganda da candidatura José Americo.

Grande massa popular estacionou durante a ceremonia, que se prolongou das 17 ás 18 horas, em frente ao edificio, ouvindo os discursos irradiados. De momento a momento, a multidão prorompia em applausos, dando vivas ao illustre candidato da maioria dos brasileiros.

Tanto os governadores de Minas, Bahia e Pernambuco e o interventor Henrique Dodsworth como o sr. José Americo foram acclamados com calor pelo povo quando chegaram á séde do Conselho, literalmente cheia de politicos, jornalistas e de populares.

Compareceram todos os membros da Commissão Executiva, composta dos srs. Baptista Luzardo e conde Pereira Carneiro, respectivamente, presidente e vice-presidente, Negrão de Lima, secretario geral, Cincinato Braga, José Augusto, José de Sá e Rego Barros.

Entre os presentes, notamos os srs. Borges de Medeiros, João Neves, Christiano Machado, Carlos Luz, Alves Palma, Mario Whately, Casper Libero, Augusto Simões Lopes, Camillo Mercio, deputados Lauro Lopes, Figueiredo Rodrigues, Virgilio de Mello Franco, Bias Fortes, Damas Ortiz, Olegario Mariano, Bertha Lutz e Amaral Peixoto; sr. Edmundo Bittencourt, commandante Attila Soares, dr. Fernando Costa, deputados Francisco Rocha, Ruy Carneiro, Abelardo Marinho, Nicolau Vergueiro, Deodato Maia, dr. Abner Mourão, senador Cunha Mello, Ribeiro Gonçalves, deputados Noraldino Lima, Clementino Lisboa, Juscelino Kubitschek, Edgard Sanches, Felix Ribas, Jorge Guedes, Raul de Medeiros, da Commissão Directora do P. R. P.; Ovidio de Abreu, senador Ribeiro Junqueira, deputados Ubaldo Ramalhete, Godofredo Vianna, Mathias Freire, Alber-

(Conclue na 16ª pagina)

"A SÃO PAULO" Companhia Nacional de Seguros de Vida

SUCCURSAL NESTA CAPITAL: AVENIDA RIO BRANCO N.° 131 — 1.° ANDAR

Directores — DR. JOSE' MARIA WHITAKER
DR. ERASMO TEIXEIRA DE ASSUMPÇAO
DR. J. C. DE MACEDO SOARES

Má digestão?
SAL DE FRUCTA ENO

Pela Racionalização do Systema Eleitoral

SUGGESTÕES IMPORTANTES DO MINISTRO DA JUSTIÇA AO PRESIDENTE DA CAMARA

O sr. José Carlos de Macedo Soares, ministro da Justiça, acaba de enviar ao sr. Pedro Aleixo, presidente da Camara dos Deputados, a carta abaixo, apresentando importantes suggestões para o pleito de janeiro, em face do Codigo Eleitoral:

"Rio de Janeiro, em 6 de setembro de 1937. Eminente amigo deputado Pedro Aleixo. A lição que nos offerece a pratica do Codigo Eleitoral, leva-me a fazer ao illustre presidente da Camara dos Deputados algumas ponderações que reputo da mais alta importancia para o bom funccionamento do regime constitucional, e maior segurança da ordem e tranquillidade publica.

Os autores do Codigo, evidentemente, tiveram a maior preoccupação de evitar a fraude e a violencia, rodeando todo o processo eleitoral de minudentes garantias da mais perfeita lisura, resultando afinal em mandatos absolutamente legitimos.

O excesso de tal preoccupação, dentro de certos limites tão necessario e elogiavel — resultou entretanto, num rigoroso judiciarismo, atormentando de escrupulos, que de prazo em prazo, de recurso em recurso, atravessa mezes a fio para conseguir arrematar a apuração de um pleito. Em começo de julho do anno passado realizaram-se eleições municipaes em todo o paiz. Pois ainda não cessaram — quatorze mezes depois — as intervenções judiciarias, constantemente alterando os primitivos resultados das urnas, de modo a mudar a physionomia politica das Camaras Municipaes, ja em pleno funccionamento ha mais de anno!

Não podem escapar a Vossa Excellencia os inconvenientes da manutenção desse estado de coisas na apuração do pleito presidencial e das duas casas legislativas a realizar-se em 3 de janeiro proximo.

As inevitaveis impugnações e recursos, a intriga politica, as noticias falsas nos jornaes e no radio, levantarão seguramente desde o primeiro dia da apuração duvidas e incertezas quanto á legitimidade do seu resultado final. E ainda que na data constitucional da posse do novo presidente a Justiça Eleitoral tenha expedido um diploma ao presumido vencedor nas urnas, o facto é que se inaugurará um Governo com o mandato de seu chefe sujeito a todas as atribulações da demanda, contestado em juizo, inseguro de sua legalidade no exercicio do Poder.

Convirá ao nosso paiz — no quadro universal de agruras que assaltam a autoridade publica — submetter-se a um Governo discutido nos tribunaes, e portanto desprestigiado tanto na funcção interna como nas relações internacionaes? Vimos recentemente, a situação de constrangimento a que se viu reduzido o illustre governador do Estado de São Paulo até que se decidisse o recurso interposto á sua eleição. Muito mais grave será a situação de incerteza quanto á presidencia da Republica, quando, em delongas judiciarias, a Justiça Eleitoral não tenha dito a ultima palavra.

A primeira condição de força de um governo é sua incontestabilidade legal. Governo quer-se legitimo e universalmente reconhecido como tal. Faltando essa chave de abobada vae-se a confiança no edificio. Com o actual Codigo Eleitoral ha quem preveja um tempo de confusão e desconfiança. Devemos prevenir a possibilidade de tal estado.

Estou convencido de que sua alta autoridade, reunido em commum accordo com o eminente presidente do Senado Federal, encontrará um terreno de entendimento entre todas as correntes politicas representadas no Poder Legislativo — evidentemente todas egualmente interessadas na proclamação definitiva, em tempo habil, do futuro presidente da Republica, — de modo a acudirem com urgencia aos altos interesses da Nação. Assim, o prévio entendimento entre os leaders resultaria no projecto officioso que, rapidamente transformado em lei, daria ao paiz a segurança das instituições e da ordem publica.

Para dar a Vossa Excellencia um claro exemplo do que entendo por simplificação do Codigo lembraria que "as cedulas, segundo o paragrapho 1º do artigo 153, do Codigo Eleitoral, serão apuradas uma a uma e serão lidas, em voz alta, por um dos membros da turma, os nomes votados". Ora, esta leitura, com a fiscalização vigilante dos Partidos, demora excessivamente a apuração, principalmente quando, como nas proximas eleições, se vão processar simultaneamente eleições do presidente da Republica, a dos deputados federaes e a dos senadores. O prazo constitucional para a proclamação dos eleitos é de menos de 120 dias. A eleição se effectua a 3 de janeiro e a 3 de maio, terá de ser empossado o presidente da Republica perante o Parlamento eleito conjunctamente. Embora pela reforma de 1935 já esteja simplificada a apuração, não se pode estar tranquillo, com a perspectiva de ficarem ou não apuradas as tres eleições simultaneas a tempo de se cumprir a Constituição. A eleição em primeiro turno é na lei em vigor que seja feita pelo povo, organizado em Partidos, mas pelos votos dispersos. E' esta escolha que obriga á leitura, em voz alta, um a um, dos nomes votados.

E' de se condemnar, como nefasta aos Partidos e á Democracia, dizia alhures o professor Sampaio Doria, a lei que faz dos individuos, e não das agremiações politicas, a selecção do primeiro turno. Seria, talvez, mais acertado que os partidos organizassem de accordo com a sua lei organica, as listas de candidatos com que se apresentarão ao eleitorado. A lista seria registada nos Tribunaes na ordem da preferencia do Partido. Cada Partido sabe o que mais lhe convem. Publicadas as chapas, cumpriria aos eleitores, com as garantias de liberdade que lhes são asseguradas, votar nas chapas que lhes parecerem melhores. Assim, teriamos adoptado uma providencia favoravel á democracia, á intellectualidade do Parlamento, á efficiencia dos Partidos e que abreviaria a apuração eleitoral. Não se tocaria nem de leve no instituto da apuração judicial, que substituiu a apuração partidaria. Não se enfraqueceria a representação das minorias. Apenas um passo á frente na organização da opinião publica em partidos, com todas consequencias beneficas e, com ella, a providencia de reduzir o tempo da apuração das eleições. Bastaria modificar na lei 1º de 4 de maio de 1933, os seus artigos [illegible] a [illegible] e alguns outros.

Poderiamos tambem aproveitar melhor as semanas que nos restam para a formação do eleitorado que deveria votar em 3 de janeiro, examinando os artigos 2, 3 e 4 do Codigo e os que lhe dizem respeito. Na verdade, os artigos 59 e 60 complicam o que já estava assentado com admiravel simplicidade. O artigo 2 declara os que são alistaveis. Assim os brasileiros de um e outro sexo, maiores de dezoito annos, que saibam lêr e escrever, não sejam praças de pret, nem mendigos, nem estiverem, temporaria ou definitivamente, privados de seus direitos politicos — são eleitores. Mas vêm os artigos 59 e 60 a fazer complicar as exigencias aos alistandos de modo a lhes exigir provas com documentos, attestados ou certidões, que são os proprios maiores de dezoito annos, sabem ler e escrever e não são mendigos, praças de pret, nem privados de seus direitos politicos. Não seria mais curial que no acto do alistamento o postulante eleitor apresentasse em juizo somente as provas exigidas em caso de duvida? Evidentemente que a fraude que mais interessa em materia eleitoral é a que diz respeito á identidade do portador do titulo.

Poderemos lembrar ainda que desde o alistamento, a formação das mesas receptoras, o acto de votar, a apuração, os casos de recurso, prasos e seus effeitos, tudo isso é muito simplificavel no nosso Codigo Eleitoral.

Esta claro que nenhum desses obices da lei eleitoral escapou á sabedoria e experiencia dos illustres legisladores. Mas, devia justificar a minha intervenção que se prende unicamente ás responsabilidades da pasta que me foi confiada pelo presidente Getulio Vargas e aos meus desejos de que o pleito de 3 de janeiro contribua com efficacia para fortalecer o regime, mantendo a paz brasileira.

Conferencia Aeronautica de Lima

UMA DISTINCÇÃO DO MINISTRO J. S. DA FONSECA HERMES

Segundo communicação recebida pelo Ministerio das Relações Exteriores, vem de ser eleito presidente da Commissão de Legislação da Conferencia Aeronautica o ministro plenipotenciario J. S. da Fonseca Hermes, tambem presidente da delegação brasileira aquelle certame internacional.

GIVEL

PREDIOS - HYPOTHECAS - TERRENOS

Do Flamengo ao Leblon, vendo predios e terrenos, facilitando o pagamento. Emprestimos hypothecarios. JUROS DE 8, 9 E 10 % — SOLUÇÕES RAPIDAS — MAXIMO SIGILO

ZUMALÁ BONOSO -- Ouvidor 131

Terrenos e Predios

EM PRESTAÇÕES MODICAS, LONGO PRASO E POSSE IMMEDIATA

MUDA DA TIJUCA — Informações com Sr. Mario, á Rua Ferdinando Laboriau n. 61.

MARIA DA GRAÇA — Informações no bairro e na séde da

Companhia Immobiliaria Nacional

R. DA QUITANDA, 143 — Phone 23-2101

Um Cock-tail á Imprensa

A "CASA EDISON" LANÇA AO MERCADO CARIOCA O NOVO TYPO DE RADIO *BELMONT*

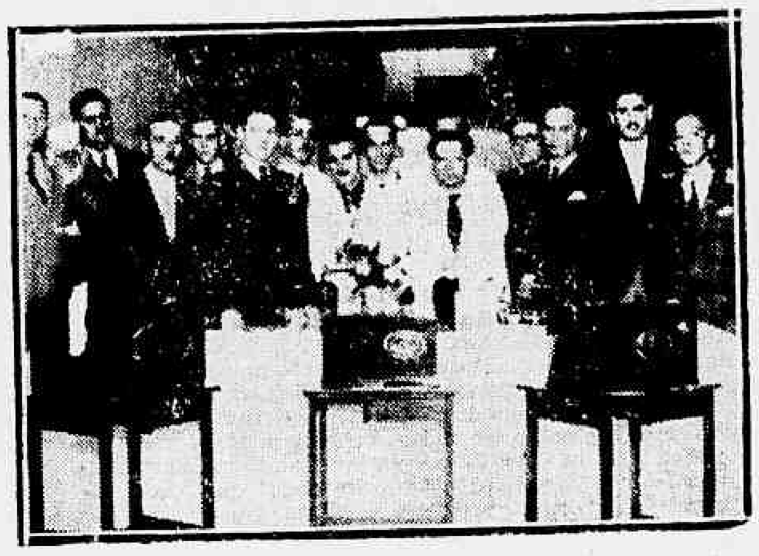

Grupo tirado hontem por occasião do cock-tail que a "Casa Edison" offereceu aos jornalistas cariocas

A Casa Edison, conceituado estabelecimento commercial desta praça, offereceu, hontem, aos jornalistas cariocas um "coktail" em regosijo ao lançamento ao mercado de um novo typo de radio que está destinado a um grande successo commercial.

Trata-se dos novos apparelhos de radio marca "Belmont" que, no genero, significa uma verdadeira maravilha.

A essa animada e cordial reunião, compareceram além de outras pessoas, o sr. Cléo Alvear, chefe da propaganda da Casa Edison; o sr. Ernesto von Ockel, director nesta cidade da Agencia de Publicidade Edanee; o senhor Sylvio Ekermg, chefe de publicidade do "O Globo", o sr. Georgino Soarde Peres, chefe de publicidade do "Correio da Manhã"; sr. Carvalho, d' "A Noite", e o representante do DIARIO CARIOCA.

Ao champagne, usou da palavra o sr. Cléo Alvear, que em um ligeiro, mas brilhante discurso, enalteceu o papel da imprensa junto ao commercio, terminando por erguer a sua taça em honra dos jornalistas e demais pessoas ali presentes.

Amanhã é feriado municipal

Em commemoração ao dia de amanhã, em que faz annos a promulgação da constituição do Districto Federal, foi decretado feriado municipal, não abrindo destarte, o commercio.

Quanto aos bancos, estes só abrirão pela manhã, para cobrança.

Os julgamentos de amanhã, no Supremo Tribunal Militar

Para julgamento na sessão de amanhã, do Supremo Tribunal Militar, estão em mesa os processos instaurados contra os militares: 1º tenente Eduardo ... reiro, accusado pelo crime de peculato; Edmundo Blois, pelo de insubmissão; José Paes da S..., José Alves da Silva, Severino Salles e José de B. Marinho, accusados de insubordinação; José Napoleão da Costa e Lec...is Balduino Costa, de ... corporaes e José de Souza Ifuagorra, José Ferreira dos Santos, Paulo Ginliani, Jorge Ar...o, Pedro dos Santos Oliveira, Jacintho Gonçalves dos Santos, Luiz de Almeida Borges, Manoel Ferreira do Nascimento e Carlos Orlando Kaner, todos accusados como incursos no crime de deserção.

Tambem para julgamento amanhã, está em mesa o processo instaurado contra o ferroviario Felippe Pedroso, accusado de ter attentado contra o actual regime e as consultas feitas pelo presidente da Republica, por intermedio do ministro da Guerra, sobre se os alumnos diplomados pelo Instituto Geographico Militar têm ou não direito a carteiras profissionaes e sobre melhor collocação no almanack militar do capitão Azull de Lima Francklin.

PRODUCTOS 666

LIQUIDO ANTI-FEBRIL
TABLETTES ANTI-FEBRIS E CONTRA RESFRIADOS
GOTTAS DE EPHEDRINA COMPOSTAS
UNGUENTO DE EPHEDRINA COMPOSTO

PARA FEBRES E RESFRIADOS

UM TYPO DE CAFE' QUE TRIUMPHA

A "Casa de São Paulo" commemora o 1º anniversario da sua filial da rua do Cattete

Aspecto do jantar que a "CASA DE S. PAULO" offereceu aos seus vendedores, commemorando o primeiro anniversario da inauguração da sua Filial da rua do Cattete, que tem sido o entreposto magnifico de distribuição na praça desta capital, do incuperavel "CAFÉ DA CASA DE SÃO PAULO" — "TYPO SANTOS" —.

Nessa festa de confraternização com os seus esforçados collaboradores, na obra de propaganda e consequente desenvolvimento do consumo de cafés finos, de bebida suave, a "CASA DE SÃO PAULO", celebrando o grande exito de sua campanha, associa a elle, com louvavel espirito de justiça, áquelles que concorreram, em grande parte, para a situação privilegiada que o "CAFÉ DA CASA DE S. PAULO", desfruta hoje no mercado, graças tambem á nitida comprehensão do commercio distribuidor desta capital, que tem collaborado, com verdadeiro enthusiasmo, na propagação do café "TYPO SANTOS" — com a figura inconfundivel do "BANDEIRANTE".

Criação do Banco Central de Reservas

A MENSAGEM DO GOVERNO A' CAMARA

A' Camara dos Deputados foi hontem enviado pelo presidente da Republica o ante-projecto de criação do Banco Central de Reservas.

Ha dias, o sr. Arthur de Souza Costa, titular da pasta da Fazenda, compareceu áquella casa do Congresso, onde, perante a Commissão de Finanças e Orçamento, defendeu a idéa da criação desse estabelecimento economico e financeiro, fazendo uma exposição minuciosa das vantagens que essa criação trará ás finanças do paiz.

Na Commissão de Finanças, presentes os deputados João Simplicio, presidente; João Guimarães, vice-presidente; Horacio Lafer, Francisco Moura, Felix Ribas, Jayme de Vasconcellos, França Filho, José Augusto, Daniel de Carvalho, Carlos Gusmão, Carlos Luz e Amaral Peixoto, reunida extraordinariamente para ouvir a exposição de motivos do ministro da Fazenda.

O sr. Arthur de Souza Costa, á hora aprazada ali deu entrada estando ainda presentes, convidados especialmente como o foram, os deputados João Carlos Machado, Roberto Simonsen, Paulo Assumpção, Clementino Lisboa, Oliveira Coutinho, Diniz Junior, Nilo Alvarenga, Severino Mariz e senador Ribeiro Junqueira. Presentes ainda estavam figuras representativas do nosso mundo financeiro e economico.

Aberta a sessão o presidente João Simplicio, convidou o sr. Souza Costa a sentar-se ao seu lado, iniciando em seguida, os trabalhos, com a palavra do titular da Fazenda, que assim iniciou a sua exposição:

"Sr. presidente, srs. membros da Commissão de Finanças — A criação do Banco Central de Reservas é facto de tal relevancia na vida economica do paiz, que, em justa razão, terá de provocar discussões e debates que permittam esclarecer, em todos os pormenores, sua organização e funccionamento, bem como os resultados beneficos que se esperam para a economia nacional.

Depois de outras considerações, falou o ministro Souza Costa sobre as verbas apresentadas pelo governo, relativas aos exercicios de 1935 a 1936, que revelam a persistencia em que se tem procurado manter essa directriz e a continuidade de acção, no proposito de, comprimido os gastos e, estimulando as receitas, obter o equilibrio orçamentario, chave do saneamento das finanças publicas.

Passa, em seguida, em revista os titulos que têm maiores alterações, durante este anno, afim de lhes conferir o conhecimento actual da situação.

Cita o

OURO EM METAL

dizendo:

"O stock de ouro eleva-se no fim do exercicio a 21.792.927 grms. 458, depositadas na Casa Forte do Banco do Brasil á disposição do governo federal. O seu valor em moeda brasileira elevava-se a 387.710:754$100.

Hoje, quer dizer, em fins de agosto, o stock é de 25.974.873 grms. 416, e o seu valor, ao preço actual do ouro, de .... 436.260:263$800."

Depois de outras apreciações sobre as nossas reservas, o sr. Souza Costa discorreu sobre as

PROMISSORIAS EMITTIDAS PELO THESOURO

"A responsabilidade do Thesouro em promissorias, perante o Banco do Brasil era de .... 503.785:424$500, em 31 de dezembro de 1935, de accordo com a lei n. 160, de 31 de dezembro do mesmo anno, para attender ao resgate de notas promissorias foram emittidas em papel moeda 350 mil contos. A responsabilidade do Thesouro em promissorias parante o referido Banco, em egual data de 1936, era apenas de 158.907:448$, reduzida hoje a 130 mil contos.

Expõe o sr. ministro a situação em que se encontra o papel-moeda, falando em seguida da

DIVIDA EXTERNA

que foi reduzida das seguintes quantias.

Nos emprestimos em libras . . .	£ 899.450-00-00
Nos emprestimos em franco papel . . . . Frs.	4.380.250.00
Nos emprestimos dollares . .	1.957.400.00

DIVIDA INTERNA FUNDADA

Pelas declarações do sr. ministro Souza Costa, a divida interna fundada teve um augmento de 22.284$000, exclusivamente devido a emissão de apolices para cumprir as disposições da lei do Reajustamento Economico.

No anno em curso a acção do Ministerio da Fazenda não se tem podido exercer com os mesmos resultados. Razões de ordem publica têm obrigado a maiores despesas. Em 26 ..... 2.186.911:580$800, accusando a conta do Banco do Brasil, a despesa effectuada se eleva a réis 2.186.911:580$800, accusando a conta da Receita da União apenas réis 1.814.811:084$000 sendo portanto, de .... 372.069:596$800 o saldo contra o Thesouro. Gra de esforço teremos de fazer para que consigamos encerrar este exercicio com "deficit" pequeno, como o dos annos anteriores.

Fala o ministro sobre a convicção que domina toda sua acção, dizendo "que assisto ao entrechoque, não raro brilhante, de galhardos conhecedores, ouço-lhes razões, admiro-lhes a sinceridade das opiniões ou o trilho dos argumentos sem, no entanto, conseguir incorporar-me as fileiras de tão fervorosos adeptos de theorias novas.

Depois de expedir considerações sobre os indices das finanças e de tratar da mobilização monetaria em geral, visando a

ESTABILIZAÇÃO

Disse o sr. ministro:

"Mas, se é assim, se nos bancos centraes se suspende a obrigação de converter as suas notas em metal, para que o voltem a fazer sómente "quando puderem", se os regimes de controle cambial mais ou menos rigorosos, impedem a livre troca entre grande numero de paizes, "a circumstancia de um paiz não possuir, integralmente, em ouro-metal, uma determinada percentagem sobre a circulação monetaria, não póde e não lhe deve constituir entrave para a criação de um apparelho que, disciplinando o seu meio circulante e controlando o credito, ponha a economia nacional ao abrigo dos inconvenientes da desordem nesses sectores;" tudo, ao contrario, indica como da mais alta conveniencia a organização, desse apparelho que aos poucos poderá constituir essa reserva, para que na occasião em que as grandes nações voltem ao regime ouro, possa acompanhal-as".

ADMINISTRAÇÃO E OPERAÇÕES DO BANCO

Fala em seguida o sr. Souza Costa sobre a estructura do Banco Central das Reservas, fazendo considerações sobre a sua administração e as operações que lhes são permittidas, dizendo:

"Os cargos de presidente e vice-presidente serão de nomeação e demissão do presidente da Republica com approvação do Senado. A lei argentina, neste particular, vae mais longe — não sómente exige a approvação do Senado, mas estabelece periodo determinado, dentro do qual o presidente e o vice-presidente não poderão ser demittidos senão pela pratica de crime commum. Ha, com isso, o objectivo de dar á Administração do Banco maior independencia de attitudes e acção que não se conduna com a possibilidade de demissão "ad-nutum" pelo Governo Federal.

As operações do Banco serão as seguintes:

a) emittir notas bancarias de accordo com as prescripções da lei;

b) comprar e vender ouro;

c) receber depositos a prazo fixo e em conta corrente;

d) comprar e vender, descontar e redescontar letras de cambio e duplicatas de vendas mercantis;

e) emprestar dinheiro sobre as seguintes garantias:

I) — Ouro amoedado ou em barra;

II) — Titulos publicos do Governo Federal.

Antes que o sr. deputado Daniel de Carvalho indague sobre este ponto, quero esclarecel-o dizendo que o governo está prohibido de operar com o Banco Central a não ser em uma conta unica, de antecipação de receita. Consta esta prohibição do paragrapho 5º.

"E' vedado ao Banco Central:

a) .. ..

b) emprestar dinheiro, endossar, avalizar, garantir, descontar ou redescontar titulos com responsabilidade directa ou indirecta do Governo Federal, dos Governos Estaduaes e Municipaes, ou conceder aos Thesouros Publicos ou as empresas de que forem proprietarios, qualquer credito fóra dos limites traçados no paragrapho 11, exceptuados os titulos do Departamento Nacional do Café".

O objectivo do Banco Central, como esclareci, não é o de realizar lucros, nem de concorrer com os demais bancos — sua funcção será sobretudo coordenadora."

O QUE NÃO PODE FAZER O BANCO

a) emittir notas de valor inferior a cinco mil réis;

b) emprestar dinheiro, endossar, avalizar, garantir, descontar ou redescontar titulos com responsabilidade directa ou indirecta do governo federal, dos governos estaduaes e municipaes, ou conceder aos thesouros publicos ou ás empresas de que forem proprietarios qualquer credito fóra dos limites traçados no paragrapho 11, exceptuados os titulos do Depatamento Nacional do Café;

Estes titulos do Depatamento Nacional do Café, por emquanto, deverão ter um regime especial que permitta o seu redesconto nos termos da lei que regula a Carteira.

c) participar de qualquer empresa industrial, agricola ou commercial;

d) adeantar dinheiro sobre immoveis, hypothecas de immoveis ou adquiril-os, excepto para uso proprio, bem como acções e debentures, salvo as do "Bank for International Setlements", podendo sómente recebel-as em garantia de creditos em risco;

e) emprestar ou adiantar dinheiro sem garantia ou a descoberto;

f) aceitar letras a prazo."

RESERVA MINIMA DE 25 %

"O Banco Central de Reservas do Brasil manterá permanentemente uma reserva minima de 25 % da totalidade de suas notas em circulação e de suas responsabilidades á vista."

E o § 9º:

"Esta reserva será constituida com ouro amoedado ou em barra, a livre disposição do Banco, com saldos e effeitos liquidos depositados no estrangeiro exigiveis em moeda de livre curso internacional e com apolices da Divida Publica do Thesouro Nacional, tanto as expressamente emitidas "ex-vi" desta lei como os saldos das emissões autorizadas pelo decreto n. 21.717, de 10 de agosto de 1932 e pela lei n. 160, de 31 de dezembro de 1935, destinados ao resgate do papel-moeda do Thesouro.

a) A' medida que fôr sendo augmentada a parte ouro da Reserva, o Banco reduzirá a parte constituida de titulos de somma equivalente."

Note-se que, como estabelece o § 1º do artigo 5º.

"Em caso algum poderão constar da Reserva legal do Banco titulos do governo federal além dos das emissões previstas no artigo 5º, cujo valor maximo fixado."

AS RESPONSABILIDADES DO BANCO

Vejamos agora, continúa o ministro, a parte das responsabilidades que o Banco assume. Consta do artigo 4º:

"O Banco Central de Reservas do Brasil em troca dos privilegios que lhe são concedidos, assumirá a responsabilidade do pagamento das notas em circulação emittidas pelo Thesouro Nacional, pela Caixa de Estabilização e tambem das do Banco do Brasil encampadas pelo thesouro, na fórma do decreto numero 19.372, de 17 de outubro de 1930, excluidas apenas as notas de valor inferior a 5$000 de todas as emissões. A differença entre esta importancia e a somma das referidas no art. 5º, constituirá divida da Nação ao Banco e será resgatada nos termos desta lei.

Esta fórma é a estabelecida no artigo 6º:

"Art. 6º — A divida da Nação ao Banco Central de Reservas será amortizada com os seguintes recursos:

a) os juros das obrigações referidas no art. 5º, durante o tempo em que permanecerem em carteira do banco;

b) os dividendos das acções de propriedade do Thesouro Nacional;

c) uma quota annual a ser fixada nos orçamentos do Ministerio da Fazenda;

d) os lucros da cunhoriagem na cunhagem de moedas. O ouro recebido permanecerá estabilizado.

Ha um aparte do sr. Oliveira Coutinho dizendo: "na lei em vigor existe liberdade do ouro a ser mandado para o estrangeiro como credito do Thesouro", responde o ministro estar certo de já ser prohibida a saida do ouro. Como pagamento parcial o Banco Central receberá o ouro e os titulos a que se refere o art. 5º.

Este o artigo 5º:

"Para pagamento de parte da circulação monetaria de responsabilidade do Theouro Nacional, o Governo entregará ao Banco Central o ouro em barra ou amoedado de sua propriedade, ao cambio do dia, os saldos em carteira das obrigações emittidas pelo decreto n. 20.717, de 10 de agosto de 1932, e pela lei n. 160, de 31 de dezembro de 1935, e mais novas obrigações que o Poder Executivo fica autorizado a emittir até o maximo que foi fixado, a juros de 7 % ao anno, pagaveis semestralmente, sendo os titulos resgataveis no prazo de 50 annos."

O governo entregará ainda ao Banco Central um "bonus" consolidado da divida da Nação e o Banco ficará com o direito de dar participação desse "bonus" aos demais bancos.

Essa medida é inspirada na lei argentina. O objectivo é facilitar aos demais bancos, titulos de applicação provisorio de suas caixas.

Relativamente á obrigação dos demais bancos recolherem ao Banco Central as suas reservas de caixa, estabeleceu o "artigo" 10:

A partir da data em que o Banco Central de Reservas do Brasil iniciar as suas operações, todos os bancos ou casas bancarias do paiz serão obrigados a nelle manter em deposito, sem juros, 10%, pelo menos, de seus depositos em conta corrente á vista no Brasil, segundo a demonstração do balancete mensal mais proximo. A falta de cumprimento dessa obrigação sujeitará o faltoso á multa de 10% ao anno sobre a deficiencia de deposito, não lhe sendo licito distribuir dividendos emquanto subsistir a defficiencia. A directoria do Banco Central de Reservas do Brasil poderá conceder em casos especiaes, que aquella reserva continue em poder do proprio estabelecimento, uma vez que seja constituida exclusivamente por notas do Banco ou moedas divisionarias do Thesouro.

§ 3º — Consideram-se depositos em conta corrente á vista os exigiveis dentro de 30 dias.

§ 2º — Fica transferido para o Banco Central de Reservas do Brasil o financiamento da Caixa de Mobilização Bancaria, mantidas as disposições dos arts. 3º e 4º do decreto numero 21.499, de 9 de junho de 1932, exceptuada a facilidade do Thesouro Nacional emittir papel-moeda para attender ás operações da Caixa".

Quanto á obrigação de subscrever parte do capital do Banco é materia do "artigo" 15º:

"Todos os bancos nacionaes ou estrangeiros, que funccionarem no paiz e que tendo, segundo a demonstração dos seus balancetes immediatamente anteriores a este decreto, o capital minimo de 3.000:000$000 possuirem ao mesmo tempo, depositos não inferiores a .... 10.000:000$000, serão obrigados a subcrever metade do capital de reis 60.000:000$, com que se vae constituir o Banco Central de Reservas do Brasil, não devendo exceder a quota de cada um á proporção de 3% do respectivo capital até o maximo de 2.000:000$000".

Os outros dispositivos de trabalho são relativos á não incidencia de impostos sobre as operações do Banco Central, a deliberações das assembléas geraes e outros pontos, que deverão ser considerados por occasião da redacção dos Estatutos.

CONCLUINDO

Disse o ministro:

"Não tenho duvida que a situação é difficil e tanto assim que o governo concordou em emittir papel-moeda para salval-a. E, com o mesmo objectivo, tomará outras resoluções que se fizerem necessarias. A um governo que tudo tem feito para resolver a questão, não se póde recusar o direito de merecer a confiança que se faz mister para a volta da normalidade ás transacções".

"Quero mais uma vez agradecer a Commissão de Finanças a attenção com que me ouviu, e declaro que será com grande prazer que responderei a todas as questões que venham a formular a respeito do assumpto que aqui me trouxe".

A Bibliotheca Militar

O presidente da Commissão da Bibliotheca Militar, coronel V. Benicio da Silva, em officio-circular dirigido a todas as autoridades civis e militares, e a escriptores do paiz, communica a criação da Bibliotheca Militar, orgão destinado a editar e reeditar obras de interesse educativo, que mereçam ser vulgarisadas no seio das classes armadas.

Communica ainda, que as obras de reconhecido valôr, serão impressas por conta do Ministerio da Guerra que, sem essa providencia ficariam inéditas. Os livros a serem editados e reeditados comprehendem tres collecções; collecção A, biographia de chefes militares; collecção B, obras patrioticas, e collecção "C" obras de educação.

Fazem parte da Commissão dirigente da Bibliotheca, além do presidente acima referido, os srs. Vilhena de Moraes e Carlos Maul, escriptores civis, Tte. cel. Paula Cidade e capitão Severino Sombra.

Revistas e Jornaes

"REVISTA DE CULTURA E TECHNICA"

Dirigida por elementos da União Universitaria Feminina acaba de apparecer o primeiro numero da "Revista de Cultura e Technica, com abundante collaboração de nomes eminentes das nossas letras, contendo uma secção exclusivamente dedicada ao mundo universitario. Trata-se de uma publicação amoldada ao rythmo da civilização contemporanea, e na qual se evidencia o grão de conquistas e elevação espiritual da mulher intellectual brasileira.

Estamos certos de que a "Revista de Cultura e Technica", será bem acolhida e terá facil victoria. A sua confecção é cuidadosa, discreta e elegante. Parabens ás suas directoras.

"MEDICAMENTA" N. 171

Acaba de ser publicado o numero de "Medicamenta", revista de medicina, cirurgia e especialidades, sob a direcção do dr. Theophilo de Almeida.

Em sua nova phase, a começar de janeiro de 1937, "Medicamenta" se apresenta com um novo formato, maior numero de paginas, e texto exclusivamente medico. O ultimo numero entre outros artigos scientificos e interessantes resumos, o noticiario medico, publica: — Modificações estructuraes e perturbações funccionaes da pelle e annexos resultantes da sensibilidade — Pelo dr. Geraldo de Sá Leitão. Chronica medica, pelo dr. T. A.. Escorbuto Infantil por leite esterilizado, pelo professor Gustavo Cardelle.

WALTER KANITZ
JORGE KANITZ
POST GRADUADOS NOS ESTADOS UNIDOS
TRATAMENTO DE FOCOS INFECCIOSOS, PYORRHEA
ELECTRO THERAPIA DENTADURAS
PONTES MOVEIS, FIXAS COM SUBSTITUIÇÃO
DO OURO POR TRABALHOS EM PORCELANA
TECHNICA PROPRIA
RUA REPUBLICA DO PERU' — 15-A
3.º andar — Tel. 42-3821

O Interventor Henrique Dodsworth Visitou Inhauma

OS GRANDES MELHORAMENTOS QUE ESTÃO PROJECTADOS PARA AQUELLE IMPORTANTE BAIRRO SUBURBANO

Quatro aspectos da visita do interventor Henrique Dodsworth, hontem ao bairro de Inhauma

Inhaúma, um dos mais aprasiveis e pitorescos bairros cariocas, foi surpreendido, hontem, pela manhã, com a visita do interventor dr. Henrique Dodsworth.

Com effeito, s. excia. cumprindo dispositivos do seu programma administrativo e, ao mesmo tempo, para attender a um velho desejo dos moradores dáquella localidade, ali compareceu hontem, ás 9 horas, fazendo-se acopanhar do seu secretario particular, sr. João de Azevedo Macedo e dos srs. Domingos José Meirelles, Napoleão Gomes de Azevedo, João Casemiro Junior e Octavio Quintella.

O interventor carioca dirigiu-se, então com a sua comitiva, á residencia do padre dr. José Joaquim Lucas, vigario da freguezia, sendo alí recebido por um grande numero de pessoas que pela manhã, haviam sido avisadas de que o dr. Henrique Dodsworth iria effectivamente, visitar o bairro de Inhauma. Dentre estas pessoas, notámos, como componentes da Commissão Pró-Melhoramentos de Inhaúma, o padre dr. José Joaquim Lucas, dr. Ferdinando de Miranda, commendador Americo Godinho, dr. Octavio Salles, dr. Arthur de Souza Figueiredo, srs. José M. Gonçalves, José Gonçalves da Rocha, Paschoal Esteves, Jacintho Pereira Ramos, Leopoldo Rego da Silva, Geraldo Batalha, João Vieira Serapião e muitos outros.

Após ter sido offerecida aos presentes uma chicara de saboroso café, o padre Lucas, que é conhecido e acatado em todo o [illegible] pelos grandes beneficios que ao mesmo tem prestado, entregou ao interventor um memorial em que o povo inhaumense pede ao benemerito prefeito, os melhoramentos de que actualmente necessita.

Dentre as medidas solicitadas pelos moradores de Inhaúma, destacam-se as seguintes:

1) — Calçamento da Estrada de Itarare numa extensão approximada de 2.800 metros, abrangendo em sua parte final o pequeno trecho da Estrada Velha da Pavuna, para completar a ligação com a Praça 24 de Outubro, evitando-se desta maneira a paralyzação dos serviços de omnibus entre os suburbios de Ramos, Meyer e Cascadura, unico meio de communicação entre estas localidades. 2) — Calçamento da Praça 24 de Outubro, recem-construida e ajardinada pela Prefeitura, estabelecendo-se assim a ligação com a rua Padre Januario já inteiramente calçada. 3) — Galeria de escoamento de aguas para a rua Padre Januario, que apesar de ser a rua calçada mais antiga deste bairro até hoje não tem escoamento de aguas. 4) — Calçamento do principio da rua d. Luiza proximo á Praça Botafogo, para permittir o accesso dos omnibus a garage da Viação Santa Helena, que serve a esta localidade. 5) — Abertura da rua Soares Meirelles, para completar a ligação do bairro Santa Therezinha, mediante a desapropriação de um pequeno predio de moradia situado á rua [illegible]. 6) — Conclusão do macadame da Estrada Velha da Pavuna, para o que ha offerta de toda pedra necessaria em uma pedreira situada á margem da mesma Estrada.

Demonstrando haver tomado grande interesse pelo problema de Inhaúma, o interventor carioca dirigiu-se então, acompanhado pelas pessoas presentes, aos pontos onde mais se tornam necessarios os melhoramentos pedidos pela população local.

NA ESTRADA DE ITARARE'

A Estrada de Itararé, tornou-se conhecida pelos moradores de Inhaúma e Ramos, como o traço de união entre essas duas importantes localidades.

Em 10 minutos, vae o omnibus de Inhauma a Ramos, e vice-versa. Entretanto, é lastimavel o estado em que se encontra essa estrada.. Buracos e valados cortam-na do principio ao fim, tornando insuportavel e quasi impossivel o trafego de vehiculos, essa fórma, apesar de proximas, as duas ferteis e prosperas localidades, lutam com difficuldades para a realização dos seus negocios commerciaes ou mesmo de outros de quaesquer especies.

Esta parte dos melhoramentos pleiteados pelo povo de Inhauma, impressionou sobre maneira ao dr. Henrique Dodsworth; tanto assim que s. excia. prometteu estudal-a com muito carinho, sendo por isso quasi certa a reconstrucção da grande Estrada.

ENGENHO DA RAINHA

No povoado que tem o nome de Engenho da Rainha, existe tambem um centro politico formado por elementos de grande influencia na politica do Districto Federal, o qual é dirigido pelo conhecido medico professor Valois Souto.

Essa instituição particular, chama-se Centro Pró-Educação e Saude e obedece ao programma do Centro Pro-melhoramentos Mario Alves Ferreira.

Na séde dessa aggremiação beneficente, o dr. Henrique Dodsworth foi recebido por um grupo de politicos, á frente dos quaes se achava o conhecido clinico carioca, dr. Souza Figueiredo. Esse medico, saudou ao interventor num brilhante improviso, sendo as palavras finaes do seu discurso, entrecortadas por enthusiastica salva de palmas.

NA ESCOLA CEARA'

Do Engenho da Rainha, voltou o dr. Henrique Dodsworth a Inhauma, onde visitou a Escola Ceará.

O estado em que se encontra o grande predio da escola é lastimavel. Segundo nos declarou a professora d. Maria da Conceição Mello Pedrosa, directora do estabelecimento, nos dias chuvosos é impossivel o exercicio das aulas.

Ha goteiras por todos os recantos do edificio e as janellas, mal guarnecidas, facilitam a entrada da agua para o recinto das salas.

O interventor prometteu urgentes providencias, a proposito de tal estado de coisas.

A CASA DOS INFELIZES

Quando o dr. Henrique Dodsworth terminava a sua visita á Escola Ceará, um homem demonstrando estar bastante enfermo, tomou-lhe a frente:

— Dr. Dodsworth, visite a minha escola. E' um acto de caridade que o sr. praticará:

Era impossivel. Outros compromissos exigiam o regresso urgente do interventor ao centro da cidade. O prefeito desculpou-se, mandando um seu auxiliar de gabinete ao collegio do homem que lhe tomara a frente. Este chama-se Henrique Chalréo. E' o director do Orphanato Nossa Senhora da Conceição.

Esse educandario, está situado á base de uma colina, um pouco afastado do largo de Inhauma.

E' um grande casarão que pertencera, antigamente, á familia Botafogo.

Agora, serve para abrigar cerca de quarenta crianças a quem a sorte desprotegeu.

Interessava-nos a historia do orphanato. Ouvimol-a do proprio director, sr. Chalréo.

Desde rapazola, aprendeu a interessar-se pela vida das crianças orphãs. Mantém aquella escola com grandes sacrificios; mas cumpre o seu dever de christão. Pede esmolas; e o pouco ou o muito que arranja é exclusivamente para aquelles infelizes.

— Veja-os: nada lhes falta, graças a Deus, disse-nos apontando os petizes em forma.

— Então, de que lhe interessava a visita do interventor aqui? interrogámos.

— Para que visse essas estradas maltratadas, e me ampatasse, ao menos, com o conforto de suas palavras.

Retiramo-nos do Orphanato Nossa Senhora da Conceição.

Ali ha quarenta crianças que precisam de um amparo official. Aquelle pobre homem merece bem um auxilio para manutenção dos seus quarenta filhos adoptivos.

OS MELHORAMENTOS DE INHAUMA

Ao deixar Inhauma, tivemos ensejo de conversar com um velho negociante do local.

Disse-nos, o commerciante, que para merecer a veneração eterna do povo de Inhauma e de Ramos, basta, apenas, que o dr. Henrique Dodsworth mande reconstruir a Estrada de Itararé. E' o bastante.

DO AMAZONAS REGRESSOU O MINISTRO DA AGRICULTURA

De sua viagem ao extremo norte do paiz regressou hontem, á tarde, pelo hydro-avião da Panair, o dr. Odilon Braga, ministro da Agricultura, em cuja companhia chegaram tambem a sua exma. esposa e gentilissima filha, assim como o seu secretario, dr. Aurino de Moraes.

Depois de assistir, em Pernambuco, á Festa do Tomate, o ministro da Agricultura quiz aproveitar as facilidades das communicações aéreas existentes, para conhecer em poucos dias o norte do paiz. Depois de vôar até Belém do Pará pelo littoral, visitou a capital do Pará e a seguir tomou o avião da linha amazonense da Panair para percorrer os 1.500 kilometros que, em linha directa, separam as duas grandes cidades do Rio-Mar.

Já de regresso, o dr. Odilon Braga tomou um navio até Belém, outro avião até Recife, e hontem, deixando a capital pernambucana ás 6 horas da manhã, já ás 15,30 desembarcava do "baby-clipper" da Panair, na estação de passageiros dessa empresa no Aeroporto Santos Dumont. Alli estavam numerosas pessôas para dar as bôas vindas ao ministro da Viação e sua familia. Além dos representantes das autoridades, estavam presentes amigos e parentes dos viajantes e tambem o dr. Carlos de Lima Cavalcanti, governador de Pernambuco.

Aspecto do desembarque do ministro da Agricultura no Aeroporto da Panair

O SORTEIO DAS APOLICES POPULARES DO RECIFE

RECIFE, 18 — No 8º sorteio das apolices populares de Recife, hoje realizado, foram premiados com:

7:000$000 a apolice Nº 124.094; com 2:000$000 a apolice Nº 95.187; com 1:000$000 a Nº 132.165; com 500$000 as Ns. 113.177 e 124.174

O Jardim Carioca

A perola mais rara da Guanabara será, em breve, a perola mais cara

devido ao extraordinario desenvolvimento da venda de terrenos da

ILHA DO GOVERNADOR

é forçado a dar mais amplas installações aos seus escriptorios na Cidade.

Assim, vem communicar aos seus amigos e adquirentes de propriedades, a inauguração da *Séde Central da Empresa*, até agora na Travessa do Ouvidor, 9 para a

AVENIDA RIO BRANCO, 142, 3.º andar

Esq. Republica do Perú (ex-Assembléa)

A inauguração se fará ás 15 horas do dia 23 do corrente. Serão bemvindos todos os amigos do JARDIM CARIOCA e da Ilha do Governador.

As Imponentes Solennidades de Hontem, na Escola Militar do Realengo

Prestaram compromisso á bandeira e receberam o espadim symbolico numerosos cadetes — Compareceram o presidente da Republica, ministros de Estado, corpo diplomatico e altas autoridades civis e militares

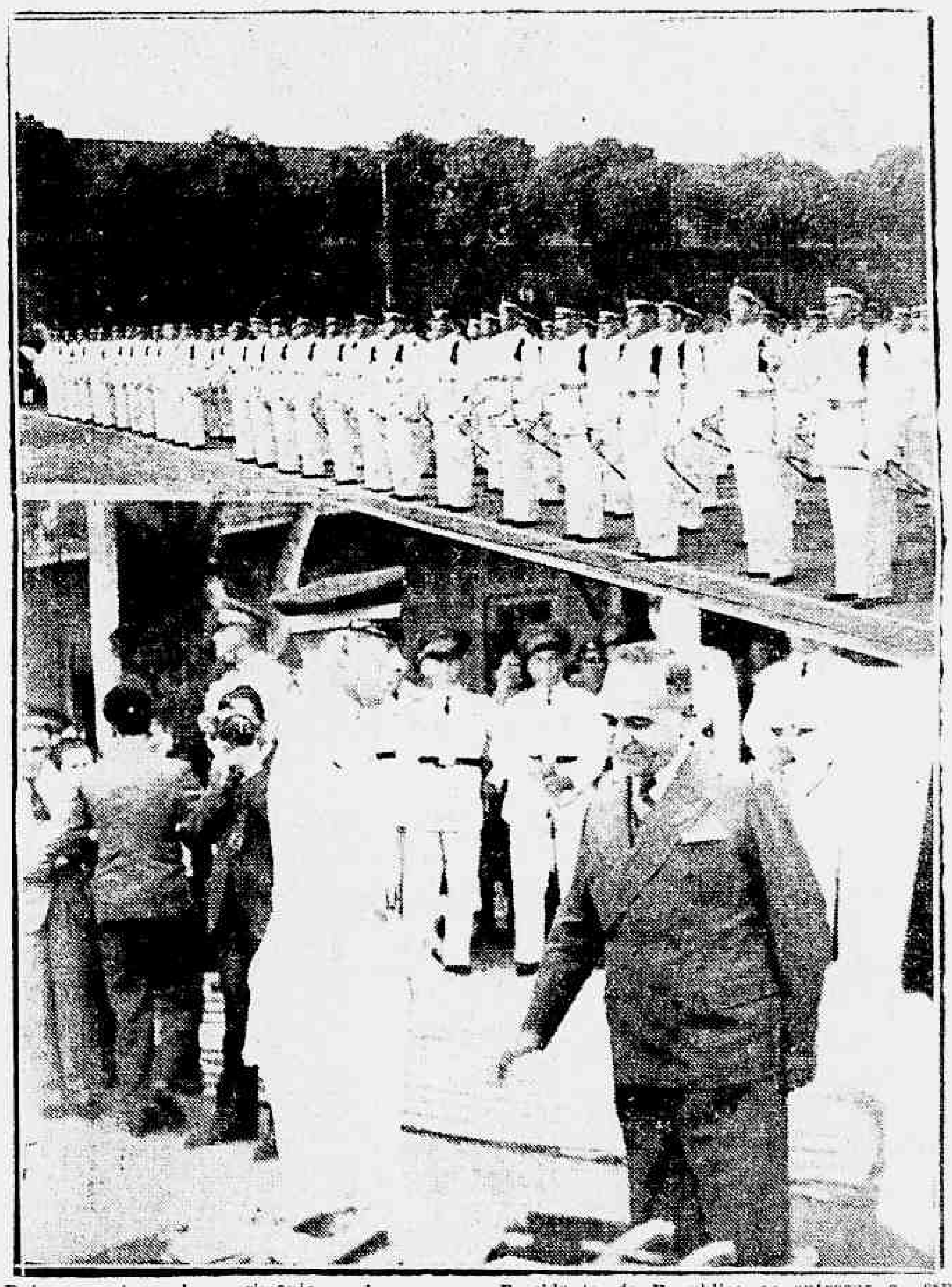

Dois aspectos, da cerimonia vendo-se o sr. Presidente da Republica ao entregar o espadim symbolico ao cadete Ferdinando de Carvalho, e em cima, os cadetes formados por occasião do juramento á bandeira

A Escola Militar, tradicional estabelecimento de ensino superior da mocidade que segue a carreira das armas, viveu hontem, á tarde, horas de intenso jubilo patriotico, com a realização das imponentes solennidades do juramento á bandeira e a entrega dos espadins aos novos cadetes.

Assim é que, com a presença do presidente da Republica, dos ministros da Guerra e da Justiça, presidentes do Senado e da Camara, de todos os generaes desta guarnição, de altas autoridades civis e militares, membros do Corpo Diplomatico, representantes da imprensa, numerosas familias e pessoas gradas, tiveram inicio as cerimonias, começando com a revista passada pelo sr. Getulio Vargas ao Corpo de Cadetes, seguindo-se o desfile em continencia.

Pouco depois, o Corpo de Cadetes formou a pé, constituindo um Destacamento sob o commando do major commandante do Batalhão de infantaria, no Campo de Marte, sendo que, os cadetes que iam prestar o juramento á bandeira formaram na cauda do Batalhão, como unidade, á parte, sob o commando do commandante da 4ª companhia.

O Destacamento formou em massa no 1º Pateo do edificio sendo ahi realizada a imponente cerimonia do juramento, que foi saudada por uma prolongada salva de palmas partidas da grande assistencia.

Após o compromisso, procedeu-se immediatamente á entrega dos espadins, pelas autoridades presentes e o commando da Escola, cabendo receber em primeiro logar o cadete Ferdinando de Carvalho, pelo presidente da Republica, seguindo-se os demais melhores classificados, que são Alzir Benjamin Saiob, Antonio Monteiro da Silva, Carlos Campos de Oliveira, Antonio Cipiani, Antonio de Padua Parente de Miranda, Aldo Vieira Rosa, Carlos dos Santos Couto, Ivo Gastaloni e Eliciano Paiva.

Esses cadetes formaram em uma fileira na frente afim de receberem o espadim e a convite do commandante da Escola, coronel Renato Paquet, os padrinhos dos demais cadetes procederam á entrega dos respectivos espadins.

Findas essas cerimonias, foi lida a patriotica ordem do dia do coronel Paquet aos novos cadetes, causando tambem a numerosa assistencia excellente impressão. Em seguida, foi cantado o hymno nacional, seguindo-se o desfile á Bandeira dos novos cadetes.

Encerrada a cerimonia, foi servida no Salão Nobre da Escola uma taça de champagne e biscoutos finos.

De regresso ao Palacio do Governo, o carro do presidente da Republica, como na chegada, foi escoltado até a Ponte de Piracuara, por um Esquadrão.

A' noite, teve logar no Salão do Casino dos Officiaes, uma linda soirée dansante, ao som da excellente jazz-band da Escola.

Afim de attender o numero avultado de convidados, foram nomeadas varias commissões, cabendo á imprensa, o capitão Britto Netto que, acompanhado de varios cadetes que o auxiliaram nessa missão, foi de inexcediveis gentilezas para com os representantes dos jornaes.

Penna d'agua dos suburbios da Central

COMEÇOU A COBRANÇA DAS ZONAS DO 2º DISTRICTO

O Serviço de Aguas e Esgotos iniciou, sabbado ultimo, a cobrança das pennas d'agua das zonas situadas no 2º Districto de Aguas, que abrange os seguintes suburbios, quasi todos á margem da E. F. Central do Brasil:

Avenida Suburbana, Bocca do Matto, Cachamby, Cintra Vidal, Del Castilho, Engenho do Matto, Engenho Novo (da rua Barão do Bom Retiro, inclusive), para o Meyer, Engenho de Dentro, Engenho da Rainha, Encantado, Fazenda das Palmeiras, Hygienopolis, Inhauma, Lins Vasconcellos, Maria da Graça, Meyer, Piedade (até a rua Assis Carneiro), Terra Nova e Todos os Santos.

A 1º de outubro estarão em pagamento os bairros do 1º districto, igualmente situados na zona servida por aquella ferrovia.

A SAPATEADORA N.º 1

O sapateado é dansa e é principalmente, alegria. Dahi o successo que está obtendo Marcello Sharkey, todas as noites no "grill-room" do

Casino Copacabana

com a graça da sua mimica, a perfeição de sua technica e o encanto de sua mocidade.

Alegres são os motivos de suas dansas, alegre é o rythmo dos seus passos, alegre é a nota que caracteriza todo o ambiente que vae da musica á elegante sociedade que tem ido, todas as noites, ao Casino de Copacabana assistir ao sapateado allucinante de Marcelle Sharkey, a sapateadora n.º 1...

Agua Para a Estrada do Sacco

MAIS DE TRES MIL PESSOAS SOFFRENDO O SUPPLICIO DA SEDE

A commissão dos moradores da Estrada do Sacco que esteve em nossa redacção

Uma commissão de moradores da Estrada do Sacco, na Penha, esteve, hontem, nesta redacção, afim de solicitar a nossa interferencia junto á Inspectoria de Aguas, para que seja solucionado um memorial que está ha mezes naquella repartição, dependendo apenas de estudos do respectivo inspector.

Os reclamantes dizem que na Estrada do Sacco, vivem mais de tres mil pessoas, bebendo agua de cisternas, arriscados assim a contrahir as mais graves enfermidades e sem o asseio que é indispensavel ás criaturas humanas.

Acreditamos, a não ser que o processo se tenha extraviado, que a Inspectoria de Aguas venha a resolver favoravelmente a pretensão dos moradores da Estrada do Sacco.

"A Mulher Mumia"

Foi encontrada na região do Araguaya em Goyaz, por um turista, a criatura mais velha do mundo — Vive zombando da morte, em uma tribu indigena, sob a acção de uma herva desconhecida...

GOIANIA, 11 — (Do correspondente) — Noticias chegadas daquella região, ultimamente, informam que um turista, desgarrado da sua caravana, perdido emfim, penetrou no amago da floresta descobrindo no recanto de uma tribu indigena, uma mulher que de humano só tem a fórma. E', indubitavelmente, a criatura mais velha do mundo porque se attribue que ella tenha, no minimo, 160 annos. Vive, como tudo leva a crer, sob a acção de qualquer planta medicinal que lhe foi dada a beber, como elixir de longa vida, pela tribu de que constitue o idolo. Essa mulher é em face da sciencia, um caso a estudar. O turista que a descobriu, a examinou ligeiramente, conseguindo photographa-a sem ser percebido pela tribu vigilante. Teve alguns momentos de contacto com essa original criatura que vem zombando da morte, e a quem a imprensa vem dando a sugestiva denominação de "Mulher Mumia".

Ao que diz o turista informante, essa india mal articula palavras. E' um esqueleto humano, movimentando-se, com certa difficuldade. Faz-se comprehender por mimicas. O seu aspecto é impressionante ou mesmo doloroso. Surpreendeu-se em ver á sua frente um homem civilizado, bem differente dos que a cercam, através de mais de um seculo e meio de penosa existencia. Entreteu-se com o cigarro que lhe foi offerecido pelo turista perdido, deixou-se photographar, tomada de certo espanto e de maior curiosidade. O caso vem interessando vivamente. Pelo que fomos informados, esse turista que, depois de retornar ao convivio dos seus companheiros, tenta agora conseguir novamente encontrar, em plena selva, o local e, num golpe de audacia, retirar dali, sem que disso se apercebam os indigenas, a "Mulher Mumia".

A tarefa não deixa de ser arriscadissima, visto essa macobra constituir o idolo de toda uma tribu, havendo em torno de si um mundo de superstições e de mytserios.

Quem sabe se não é no fundo escuro das grandes florestas brasileiras que está o segredo do "elixir de longa vida" que vem sendo conservado pelos indigenas, de seus antepassados, através de seculos e seculos, até os nossos dias?

Novos e Expressivos Telegrammas Recebidos Pelo Sr. José Americo

O sr. José Americo recebeu mais os seguintes telegrammas:

De Fortaleza: — "Os academicos de agronomia do Ceará communicam ao eminente brasileiro que acabam de eleger a directoria do "comitê" pró-candidatura de v. ex. á presidencia da Republica. Commungando com as altas aspirações que empolgam a alma do povo brasileiro, o estudante cearense não podia manter-se indifferente no momento presente em que a Nação se agita pelo problema da succesão presidencial. Em nome da maioria dos academicos de agronomia do Ceará, o comité desta Escola assegura a v. ex. seu inteiro apoio, tudo fazendo pela sua victoria nas eleições de tres de janeiro proximo. A directoria: — Roberto Bezerra de Menezes, presidente; Newton Nogeira Fernandes, vice - presidente; Gustavo Augusto de Lima, primeiro secretario; Francisco Diogenes Nogueira, segundo secretario; Severino Pereira da Silva, primeiro thesoureiro: Joaquim Furtado de Macedo, segundo thesoureiro; José Tinoco, Ruy Monte Soares, João Coelho de Carvalho, Gladstone Almenda e Juarez Brasil, oradores".

De Propriá (Sergipe): —"Em grandiosa concentração politica na praça Fausto Cardoso o povo sanfranciscano sagrou o nome de v. ex., como vanguardeiro do ideal do povo do Brasil, proclamando repudio a attitude senador Leandro Maciel que trahiu os compromissos assumidos na Convenção Nacional, negociando a adhesão á campanha americana. A dra. Maria Ritta transmittiu ao povo de Sergipe a confiança que v. ex. deposita nos sentimentos de dignidade, gratidão e justiça dos seus conterraneos, declarando que a affirmação de taes sentimentos será demonstrada na esmagadora victoria de 3 de janeiro. Perorou concitando o eleitorado de todos os partidos a cumprir a obrigação assumida na Convenção de 25 de maio, commentando a victoria certa de v. ex. que encarna todas as aspirações e reservas moraes brasileiras.

Falaram vibrantemente estudantes, operarios, commerciarios e o promotor Joel Aguiar. A "União Republicana", sob a direcção do dr. Carlos Mello, acaba de attrahir as nossas fileiras figuras das mais expressivas das classes sociaes, desfalcando o sector opposicionista. Repetimos aqui as vigilias civicas da Bahia, em defesa da maxima causa para os destinos da nacionalidade, integrada na candidatura de v. ex. Sds — (aa) Maria Ritta, chefe de propaganda da comitiva: Raymundo Carvalho, secretario".

De Remanso (Bahia): — "A população de Remanso unanime, que repelle o integralismo e cerra fileiras em torno da candidatura verdadeiramente democratica de José Americo, em manifestação de intenso e comovedor enthusiasmo popular na praça publica jurou repudio a qualquer disfarce das forças ante-populares e liberticidas. Seguindo para Joazeiro, de onde iremos á capital, felicitamos o redemptor do Nordeste pelos sentimentos populares do sertão. Viva a liberdade! Viva José Americo! Abaixo os inimigos da democracia! Saudações democraticas — (a) Dilmo Fontoura, presidente da Caravana União Democratica Estudantil do Rio de Janeiro".

De Mineiros: — "O Directorio Perrepista, hoje empossado na presença de innumeros correligionarios, envia irrestricta solidariedade a v. ex., manifestando por este meio grande admiração ao seu nome. Sds. — (a) Gustavo Berger de Assumpção, presidente do Directorio".

De Belém: — "Tenho o prazer de communicar ao preclaro patricio que o Partido Liberal, sob minha direcção, proseguindo na brilhante campanha, realizou a semana passada concorridissimos comicios em Entroncamento, Ananindeau, Bemfica, Benevides, na zona da Estrada de Ferro Bragança e Umarizal, praça publica, da capital, sendo o seu nome acclamadissimo por enorme assistencia. A vinte embarcarei em excursão de tres dias. Abraços. — (a) Magalhães Barata".

De Arraias (Goyaz): — "O Directorio Politico, unico neste municipio, que acaba de tomar posse, presidido por mim, hypotheca inteiro apoio a candidatura de v. ex., previnindo v. ex. contra attitudes de exploradores que possam surgir, exigindo favores. Sds. cords. — (a) José Francisco, presidente do Directorio; Gersino Rodrigues, secretario".

De Caxias (Maranhão): — "O comité realizou em tres dias seguidos intensa propaganda da candidatura de v. ex. á presidencia da Republica.

Grande comicio, passeatas civicas, installações de postos eleitoraes, valiosas adhesões de syndicatos locaes constituem a victoria da nossa actual campanha. Convidado pelo comité o sr. Astolpho Serra veiu a Caxias acompanhado de uma caravana de intellectuaes e representantes de vinte syndicatos de São Luiz, realizando-se hontem, o maior comicio verificado em Caxias. Poderá v. ex. contar com nosso apoio. Sds. — (a) Affonso Cunha, presidente do comité".

De Itabayanna (Parahyba): — "Acabando de fundar o "Bureau" eleitoral pró-nordeste, cujo ponto de vista unico é trabalhar pela vossa candidatura, aspiração magna nordestina, syncronizada no rythmo do vosso caracter para gloria da Parahyba. Sds. — (a) Geracina Lins, Ada Lins".

De Iguatú (Ceará): — "A segunda alvorada redemptora foi ouvida com grande enthusiasmo na cidade e no nosso hospital, em todos os seus detalhes, valendo como gloriosa consagração recebida por um homem forte do Brasil, que nesta hora encarna todas as aspirações da patria e da democracia, e que, desassombrado, póde falar de coração aberto pró-povo brasileiro. Cords. sds. — (a) dr. Carlos de Gouveia".

De Santa Rita (Goyaz): — "Temos a honra de communicar a v. ex. que unidos dentro do mais alto sentimento de brasilidade para defesa da democracia, com delegação das maiorias eleitoraes do municipio, ao lado do deputado Domingos Velasco, hypothecamos nossa irrestricta solidariedade á candidatura do eminente brasileiro á futura presidencia da Republica nas eleições de 3 de janeiro vindouro. Rps., sds. — (aa) João Ramos, vereador municipal; Azaias Andrade, Manoel Barcellos, vereador municipal; Joaquim Andrade Ribeiro, Adauto Silva Gomes, Francisco Andrade Ribeiro, Octavio Andrade Ribeiro, Francisco Franco Borges Lasaro, Alziro Andrade, José Franco Filho, Candido Paula Gonçalves, Orlando Othero Ribeiro, José Eliodoro Almeida, e João Andrade Ribeiro".

De Vigia (Pará): — "Visitei-o, como convidado, Vigia, tradicional e historico municipio, braço invicto do reducto liberal, envio ao eminente amigo caloroso abraço, empolgado pela formidavel ovação de dez mil pessoas que acclamaram vosso nome preclaro. Abraços. — (a) Magalhães Barata".

Tenente-coronel Clodomiro Nogueira

Por um dos ultimos decretos assignados pelo presidente da Republica, foi promovido ao posto de tenente-coronel o major intendente de guerra Clodomiro Nogueira.

Essa promoção que tão merecidamente attinge aquelle prestimoso oficial, é, sem duvida o premio que já estava tardando ás suas qualidades de perfeito soldado e de cavalheiro de educação finissima.

Os amigos do tenente-coronel Clodomiro Nogueira, querendo demonstrar-lhe o grão de admiração e de amizade que lhe devotam, prestaram-lhe, no penultimo sabbado, em sua residencia, á rua Galdino Pimentel nº. 18 no Meyer, uma significativa homenagem, da qual compartilharam figuras de elevado destaque da nossa melhor sociedade.

Dentre as pessôas que compareceram á residencia do illustre militar, pudemos notar as seguintes: Coronel Eleuterio Negreiros, major dr. Clodoaldo Cavalcanti e esposa, juiz dr. Hercules de Macedo Rocha, commendador J. Maximiniano Faria e esposa, capitão Silva Barros e esposa, dr. Palhares e filhas, dr. Irineu Fonseca e filhas, Aristides Weis Nogueira e familia, Renato Cunha e filhas, dr. Hilario dos Santos e filhos, dr. Joaquim Floriano de Toledo Netto e o nosso companheiro de redacção Junquilho Lourival.

Manuscriptos de Alberto Nepomuceno na Escola Nacional de Musica

A Bibliotheca da Escola Nacional de Musica da Universidade do Brasil acaba de ser enriquecida com a preciosa collecção de manuscriptos de Alberto Nepomuceno, offerecido pela sra. Walborg Bang Nepomuceno, viuva do grande e saudoso compositor brasileiro, que, durante muitos annos, dirigiu os destinos daquelle estabelecimento de ensino. Dessa collecção fazem parte os rascunhos de diversas canções, que tanto celebrizaram o autor; o autographo da terceira parte da famosa Pastoral de Coelho Netto, musicada por Henrique Oswald, Francisco Braga e Nepomuceno (a Escola já possuia os autographos das outras duas partes); varias obras ineditas; material de orchestra da instrumentação de diversas canções e de varias outras obras, como a musica de scena da "Elektra", de Sophocles, etc. Trata-se de uma importante doação, que, doravente, se encontra ao dispor de artistas e estudiosos, naquella escola da Universidade do Brasil contribuindo para o melhor conhecimento de Alberto Nepomuceno, personalidade de destaque em nossa historia musical.

Para estudar o serviço publico nos Estados Unidos

Afim de fazer um curso de treinamento de serviço publico, na American University de Washington, partem hoje, ás 5.30 horas da manhã, a bordo do "Antilles Clipper" da Pan American Airways, os seguintes funccionarios escolhidos pelo Ministerio da Educação e Saude Publica: dr. Asterio Dardeau Vieira, dr. Gilberto de Paula e Silva e senhorinha Elza Duque Estrada.

Esse curso tambem sera feito por diversos funccionarios escolhidos nos paizes latino-americanos, interessados no aperfeiçoamento dos respectivos serviços publicos.

Euclydes Tavares Laranjeira

✝ Viuva Restituta Maria Laranjeira participa o fallecimento do seu extremado filho Euclydes Tavares Laranjeira e communica aos seus parentes e amigos que o enterramento se realizará hoje, ás 4 horas da tarde no cemiterio de Inhaúma, saindo o feretro da sua residencia á rua Caxamby numero 332 casa III.

União dos Trabalhadores Metallurgicos

A secretaria desse syndicato solicitou-nos a seguinte publicação:

"Communico a todos os associados da União dos Trabalhadores Metallurgicos, que será realizada no proximo dia 23 do corrente, ás 19 horas, em sua séde social, á rua Carlos de Carvalho n. [illegible], assembléa geral extraordinaria com a seguinte ordem do dia: a) leitura da acta [illegible]; b) providencias [illegible] para a compra de um [illegible] para a Casa do Metallurgico. — Manoel Lopes Coelho Filho, secretario".

O SANGUE! E' A VIDA!

As parturientes, após a gestação devem usar o SANGUENOL para recuperar o Sangue perdido

FRACOS! SANGUE! SANGUE! DEBEIS! TONIFIQUEM-SE COM O MAIS ENERGICO TONICO

SANGUENOL

QUE CONTEM 8 ELEMENTOS TONICOS CALCIO, VANADATO, PHOSPHORO, etc.

Os pallidos, Depauperados, Exgotados, Anemicos, Mães que criam, Magros, Crianças rachiticas

RECEBERÃO A TONIFICAÇÃO GERAL DO ORGANISMO COM O

SANGUENOL

FORMULA ALLEMÃ

O Papa Pio XI Condemna os Methodos Nazistas

Contra as velleidades mysticas de Rosenberg, S.S. dirige-se aos peregrinos allemães -- Votos pela victoria da Austria contra os inimigos da Igreja

CASTEL GANDOLFO, 18 — Pio XI quebrou o longo silencio que vinha mantendo a respeito da tensão existente nas relações entre a Santa Sé e a Allemanha, na breve allocução que pronunciou perante peregrinos austro-allemães.

O pontifice deplorou a situação da Igreja Catholica na Allemanha e as actividades contra ella desenvolvida por um "propheta improvisado" alludindo ao sr. Rosenberg.

Dirigindo-se directamente aos allemães, Sua Santidade accrescentou, com voz forte: "Que diremos ou, ainda melhor, que não diremos nesta hora tão grave para a Allemanha, tão dolorosa para a religião catholica e para todos aquelles que desejam permanecer fieis á Roma? Desejo-vos, particularmente, boa vinda, nesta hora em que, no vosso paiz, novo "propheta improvisado" é acclamado. Esse propheta, como todos o sabem, actúa e escreve contra tudo o que é catholico christão".

Pio XI, em seguida, virando-se para os peregrinos austriacos, proseguiu: "A vós, igualmente, desejo boas vindas, pois é grave a hora que a Austria está vivendo. Esperamos que esse paiz permaneça fiel a Roma e que o espirito sempre se conserve catholico na nação que representa a Igreja Catholica na Europa Central, a qual tanto necessita de um exemplo semelhante." O Papa exprimiu-se com vigor fóra do commum, facto que os circulos officiaes da Igreja interpretam como demonstrando o quanto o pontifice se sente afflicto com a situação allemã. — (U. P.).

Entregam-se os Asturianos a Uma Resistencia Desesperada

Por toda a região as ruinas marcam a passagem dos mineiros — Os phalangistas massacraram impiamente varias centenas de pessoas — Bombardeado um "destroyer" britannico

MADRID, 18 — Emquanto o governo toma importantes medidas para coordenar as forças civis na rectaguarda das linhas de combate e se reune o comité nacional da "Confederacion Nacional del Trabajo", os asturianos continuam lutando denodadamente contra os rebeldes, que procuram conquistar o seu territorio.

Os primeiros ventos frios do outomno, acompanhados de fortes chuvas, já estão soprando no alto das serras, estimulando a esperança dos legaes, de poderem manter Gijon e a região de Oviedo, até que a néve do inverno que se approxima, torne intransitaveis os desfiladeiros da Cordilheira Cantarrica.

Algumas das forças nacionalistas que capturaram Santander, foram transferidas para a frente de Aragon, onde participam da contra-offensiva rebelde nessa região.

Registaram-se combates durante toda a noite de hontem perto de Cerro Gordo e Alborton, sem que os rebeldes conseguissem atravessar as collinas ou romper as linhas legaes. Sete apparelhos de bombardeio rebeldes evoluiram durante tres horas sobre Cerro Gordo, mas, forçados a vôar a grande altura, sómente lançaram bombas de pouco peso, que não causaram damnos de vulto nas linhas governistas.

Nas linhas ao longo do rio Ebro, houve bastante actividade de parte a parte, tendo predominado os duellos de morteiros, sem que as posições de ambos os combatentes soffressem alterações dignas de nota.

Na região de Asturias os aviões legaes avistaram grandes concentrações de tropas adversarias no sector de Corrales e Branas. Estas tropas fóram bombardeadas e metralhadas sevéramente, mas apezar disto, proseguiram no seu avanço sobre as linhas legalistas em Penas Blancas. Os governistas accrescentam que o numero de apparelhos que tomaram parte nesta operação attingiu a cincoenta.

Em Valencia, foram condemnados a dois annos e dez mezes de prisão, tres commerciantes accusados de açambarcar generos alimenticios. Além da prisão os açambarcadores tiveram que pagar multas entre 20,000 e 50 000 pesetas. — (U. P.).

ANTES MORRER DO QUE VIVER ESCRAVO!

GIJON, 18 — As autoridades locaes deram a publico a seguinte declaração: — "Nós não hesitaremos, e preferimos destruir totalmente o nosso paiz a vêl-o cair nas mãos dos italianos e seus cumplices. Elles occuparão sómente ruinas juncadas de cadaveres". A cidade de Santa Lucia, situada á margem da estrada principal entre Leon e Oviedo, que em tempos normaes tinha uma população de 3.000 almas, só possue agora duas casas em pé, pois os asturianos, antes de se retirarem, incendiaram a cidade, destruindo tambem uma estação moderna de energia electrica. — (U. P.).

OS PHALANGISTAS MASSACRAVAM IMPIEDOSAMENTE

BELCHITE, 18 — A cidade está agora voltando á sua vida normal, achando-se restaurados os serviços de luz electrica e agua, tendo tambem chegado á estação o primeiro trem de passageiros.

Esta manhã partiu de Belchite o ultimo comboio de prisioneiro, os quaes eram na maioria civis. Entre elles achava-se um professor da cidade de Mediana, o qual, para escapar a uma morte certa, tinha-se alistado como phalangista. O educador declarou que os phalangistas, tendo resolvido "limpar" a retaguarda de suas linhas, libertaram da prisão da pequena aldeia de Causper, 25 bandidos, os quaes receberam ordem de esquadrinhar a provincia, e matar summariamente todos os suspeitos de sympathia a causa do governo, e tambem os prisioneiros politicos que encontrassem nas prisões.

Os suspeitos eram mortos a tiros de revolver, e, segundo as informações colhidas e prestadas pelo professor, as matanças perpetradas por este bando, estão assim discriminadas: em Mediana, foram mortos 130 homens e 120 mulheres; em Quinto, 115 homens e 90 mulheres; em Fuentes del Ebro, 160 homens e 75 mulheres; em Alborton, 90 homens, 14 mulheres, e 13 menores de menos de 16 annos de idade; em Burgos del Ebro, 150 homens, 17 mulheres e 10 creanças. (U. P.)

BOMBARDEADO UM "DESTROYER" BRITANNICO

LONDRES, 18 — O almirantado informa que, no momento de ser quasi attingido por seis bombas lançadas de um avião não identificado, o "destroyer" britannico "Fearless" achava-se ao largo de Gijon.

O apparelho atacante não foi identificado por voar demasiadamente alto, tendo seguido em direcção a Gijon. — (U. P.)

"União das Classes Femininas do Brasil."

Acaba de ser fundada, nesta capital, a União das classes Feminina do Brasil, que terá por principal escopo, defender a mulher que trabalha, dando-lhe a consciencia de sua expressão collectiva, moral, intellectual e civica.

A União de Classes Femininas do Brasil, cuja directoria, composta das senhoras: Raymundo Alves da Cunha Socci, presidente; Cleo Leite Bastos, vice-presidente; Stella Amaral e Alba Level de Avellar, secretaria; Dina Aben-Athar Benemond e Lucilia Monteiro, thesoureiras; Lydia Duarte Ribeiro bibliothecaria, e Zita Coelho Netto, oradora official, vae ser empossada solennemente no proximo dia 20 do corrente, ás 17 horas, no salão Nicolas, na Cinelandia.

EM CADA GOTTA UM SORRISO

CHAMPAGNE MOSELE

EM CADA TAÇA UMA INSPIRAÇÃO

Edelec 3

O SORTEIO do CREDIARIO da

A EXPOSIÇÃO

645

foi o final do grande premio da LOTERIA FEDERAL de hontem

Os Crediaristas possuidores dos COUPONS Nº

645

são convidados a ir receber na

A EXPOSIÇÃO

a APOLICE de MINAS GERAES que lhes coube por premio

A EXPOSIÇÃO

é o grande magazin do coração da cidade

Avenida esquina S. José

O 12.º anniversario da fundação do H. P. S.

Será commemorada amanhã, o 12º anniversario da fundação, nesta cidade, do Hospital de Prompto Soccorro, cujos serviços vêm merecendo o respeito e admiração da metropole. Foi seu primeiro director o dr. Gastão Guimarães, na administração do professor Rocha Vaz e era prefeito o dr. Alaor Prata. Com o movimento sempre crescente da nossa população, o H. P. S. foi melhorando cada vez mais, com um apparelhamento moderno, como ainda a reforma dos seus serviços, afim de attender ás necessidades immediatas, no sentido de internar aquelles que impossibilitados de se transportarem, aguardam ali o tratamento de que se faz mister. Por este justo motivo o actual director daquelle tradicional estabelecimento hospitalar dr. Roberto Freire, resolveu commemorar condignamente essa data, com a realização de um acto religioso, que terá logar, ás 10 horas, no pateo do hospital, como ainda será feita a distribuição de doces, frutas, cigarros e brinquedos aos doentes ali internados. Foram convidados a assistir a solennidade, o interventor do Districto Federal, o professor Clementino Fraga, secretario geral, chefes de serviços medicos, além dos representantes da imprensa carioca.

Um official á disposição do governo do R. G. do Norte

O ministro da Guerra passou o capitão André Fernandes de Souza, á disposição do governo do Estado do Rio Grande do Norte, para servir como commandante da respectiva Força Publica, conforme solicitação do governador desse Estado.

Dr. José Basilio da Silva Junior

ADVOGADO

Causas: Civeis, criminaes e orphanologicas.

Consultas. Questões administrativas.

Acceita causas nas Comarcas do interior e todos os Estados do Brasil.

Escriptorio: RUA DO CARMO, n. 70 — 1º andar. TELEPHONE: 43—0848

O DICTADO E' CERTO:

Laranja no pé Dinheiro na mão!!

Enriqueça rapida e seguramente

--- com o negocio da laranja, que é o melhor negocio do momento !!

Aproveite a ultima opportunidade que lhe resta de adquirir as unicas terras para laranja que ainda existem na NORMANDIA — municipio de Nova Iguassu'

Elementos de todas as profissões têm comprado terras na NORMANDIA em suaves prestações e sem prejuizo de suas profissões, negocios ou vida particular, sendo hoje proprietarios de ricos laranjaes com magnificos rendimentos.

Pela sua situação, qualidade de terras e condições de venda

NORMANDIA --- é insuperavel!

Quem dispuzer de 1:000$000 e de 250$000 por mez poderá tornar-se dono de 2 alqueires de terra na melhor zona de laranja do BRASIL e a pouco mais de 1 hora do Rio.

VISITAS AOS TERRENOS SEM DESPESA OU COMPROMISSO — PEÇA HOJE MESMO INFORMAÇÕES MAIS DETALHADAS

COMPANHIA DE EXPANSÃO TERRITORIAL

RUA 1º DE MARÇO N. 82 (perto do Banco do Brasil)

Ainda a Excursão a Cabo Frio

O DISCURSO PRONUNCIADO PELO CEL. FELIPPE PINHEIRO

Por occasião da visita dos ministros José Americo e Marques dos Reis, o governador Juracy Magalhães, o senador Macedo Soares, deputados e demais proceres á Cabo Frio, o coronel Felippe Pinheiro, prefeito de São Pedro d'Aldeia e prestigioso chefe politico naquelle municipio, pronunciou o seguinte discurso na passagem da comitiva na "gare" da bella cidade cujos destinos lhe estão confiados:

"Meus senhores! — A data de hoje é sobremodo festiva para todos nós que vivemos neste afastado rincão da terra fluminense.

Faz precisamente, um quarto de seculo que a Estrada de Ferro Maricá estendeu os seus trilhos até Iguaba, lá permanecendo por muitos annos, até que, assumisse a direcção do nosso paiz o benemerito dr. Getulio Vargas, que vem dirigindo os destinos de nossa Patria de um modo singular, olhando com profundas sympathias as necessidades do Estado do Rio, assim como faz aos demais Estados da Federação, para que chegasse até nós, o almejado melhoramento — prolongamento da via ferrea de Iguaba á São Pedro d'Aldeia — que neste momento se inaugura.

O registo deste auspicioso acontecimento não ficará sómente nos annaes da nossa historia, mas, ainda nas nossas almas e nos nossos corações agradecidos.

E' como representante do povo agradecido de S. Pedro d'Aldeia, que aqui me encontro para, interpretando o seu sentir, agradecer ao eminente brasileiro, representado neste acto pelo digno ministro da Viação o illustre dr. Marques dos Reis, o grande beneficio que vem de proporcionar ao nosso velho municipio, sempre esquecido pelos poderes publicos.

Não podemos deixar tambem de rendermos a nossa humilde homenagem aos illustres brasileiros — senador Macedo Soares e dr. José Americo de Almeida.

O primeiro, como legitimo representante da Baixada Fluminense no parlamento brasileiro, onde o seu prestigio tem sido posto a serviço dos interesses da zona salineira — muito concorreu para que assistissemos hoje a effectivação dessa velha aspiração dos aldeienses.

O segundo porque, quando ministro da Viação do Governo Provisorio, teve tambem as suas vistas voltadas para o Estado do Rio interessando-se vivamente pelos seus vitaes problemas, como sejam — facilidade de transporte, meios de communicação e o saneamento da nossa Baixada, cujos beneficios já estão se fazendo sentir.

E para completarmos o numero daquelles que, sem medir esforços e espontaneamente se tornaram credores da nossa immensa gratidão e profunda admiração, pelos relevantissimos beneficios prestados ao nosso caro municipio, não podemos nos esquecer aqui do nosso maior amigo deputado Waldir Filho, a cuja orientação procuramos seguir sem tergiversações, porque temos a certeza de que ella nos conduzirá aos paramos da victoria no caminho da Verdade e da Justiça.

Aldeienses!...

Guardemos em nossos corações os nomes dos benemeritos brasileiros aqui referidos e com toda a vibração de nossas almas, manifestemos a nossa immensa alegria, ao eminente chefe do Governo e á honrada comitiva aqui presente.

Viva o dr. Getulio Vargas!"

Uma gréve de sérias consequencias

O leitor já imaginou o que aconteceria se seus rins fizessem gréve, um só dia que fosse? Sabendo-se que a ésses orgãos compete remover grande parte das impurezas organicas, purificar o sangue, eliminar acidos venenosos, não será difficil avaliar o que resultaria se os rins deixassem de trabalhar durante 24 horas.

Ha, entretanto, muita gente cujos rins não funccionam com a devida actividade. Os orgãos estão inflammados, seus innumeros canaes filtradores se acham em parte obstruidos. Isso equivale a uma gréve parcial. Os venenos e impurezas vão se accumulando lentamente no organismo. Começam a surgir varios symptomas, como sejam dóres lombares, inchação, tonteiras, pallidez, inappetencia, desanimo, frequentes dores de cabeça, perturbações visuaes, desordens urinarias, etc. Para evitar que a enfermidade se torne chronica ou se declare um fulminante ataque de uremia, urge acudir aos rins enfermos, ministrando-lhes Pilulas de Foster. As Pilulas de Foster desinflammam, activam e fortalecem aos rins, fazendo desapparecer rapidamente todos os symptomas de debilidade renal.

CONSELHOS AO MOTIRISTA

POR E. P. FONTENELLE

Engenheiro-chefe da Standard Oil Company of Brazil

Convém examinar o chassis detalhada e periodicamente. Esta verificação não requer muito tempo e compensará o trabalho, produzindo maior conforto e evitando desgastes. O automobilista póde fazel-a ou recorrer, para isso, a um bom Posto de Serviço.

Começa-se verificando se as porcas da carrosseria estão apertadas. Faz-se o mesmo com as portas. Algumas voltas num parafuso evitarão mais de um ruido estridente. Limpar a tapecaria. Escoval-a cuidadosamente, limpando-a com o tira-manchas, que póde ser obtido no seu Posto de Serviço. Limpar depois as janellas. E, já que o motorista se encontra no Posto de Serviço, póde comprar uma lata de "renovador de capota" e pintal-a ou mandal-a pintar. Isto dará ao carro uma apparencia reluzente, servirá de capa impermeavel e impedirá o desgaste.

Examinar todo o carro e polir todos os metaes. Um carro limpo não só é attraente por seu aspecto como tambem sua limpeza impede a formação de ferrugem, reduzindo o desgaste. Todo proprietario de automovel póde elevar o valor de seu carro e reduzir os gastos de manutenção do mesmo, dedicando um pouco de tempo para inspeccional-o periodicamente.

Novos contratados na Guerra

O ministro da Guerra contratou hontem, como guardas fiscaes de 3ª classe, os reservistas Sylvio Pereira e Luiz Frota dos Santos, e, como auxiliar de 3ª classe, para servir na Directoria de Fundos do Exercito, Renato Santos do Couto.

O Que Podemos Esperar das Acções de Petroleo

Estando sendo, no momento, extraordinariamente debatido o problema do petroleo nacional, resolvemos transcrever nesta columna um artigo publicado num orgão de petroleo que se edita nos Estados Unidos e que devéras interessará aos nossos prezados leitores.

Assim se exprime o **"JORNAL DA ASSOCIAÇÃO DOS ACCIONISTAS DE PETROLEO"**, a importante publicação technica da grande Republica norte-americana: —

"Na região de Burkburnett no Estado do Texas, ninguem admittia que houvesse petroleo. Após a descoberta do petroleo naquella região já estavam operando ali varias companhias. Eis os dividendos iniciaes de algumas dellas: —

Big Pool Oil Company	225%
Block 36 Oil Company	300%
Columbia Oil Company	250%
Hammond Company no. 1 .	310%
Hammond Company no. 2 ..	280%

Algumas companhias venderam parte de seus terrenos de que tinham concessão para a pesquisa de petroleo e sua exploração e distribuiram dividendos formidaveis aos seus accionistas como se vê abaixo:

Burk-Waggoner Company .	3333%
Fowler Farm Oil Company	11458%
Marine Oil Company	500%
Van Cleve Oil Company ..	808%
Wichita Fuel Company .. .	588%

Cem dollares empatados em acções de seis companhias que operavam no Texas valorizaram-se assim: —

100 dollares na Hog Creek valorizaram-se em 23.000 dollares
100 dollares na Burk-Waggoner valorizaram-se em 19.000 dollares
100 dollares na New Oil Company valorizaram-se em 40 000 dollares
100 dollares na Coline Oil Company valorizaram-se em 72 000 dollares
100 dollares na Digman Oil Company valorizaram-se em 40 000 dollares
100 dollares na Central Oil Company valorizaram-se em 45 000 dollares.

Irá Com a Nação

A installação do Conselho Nacional de Propaganda da candidatura José Americo, hontem realizada, veiu mais uma vez desmoralizar a campanha insidiosa e perversa dos adversarios do candidato majoritario.

Minas, Bahia e Pernambuco, pela voz dos seus illustres governadores, reaffirmaram, de maneira categorica, a solidariedade das suas correntes politicas ao eminente candidato do povo brasileiro. Ellas manterão a sua palavra, os seus compromissos, mantendo o nome que escolheram e acclamaram na convenção de maio.

A população da cidade ouviu hontem os discursos daquelles governadores. Ouviu tambem o dos srs. Baptista Lusardo, pela Frente Unica do Rio Grande do Sul e do sr. Henrique Dodsworth pelo Districto Federal. Nenhum delles falou por metaphoras ou por formulas cabalisticas que deixassem duvidas. Seus discursos, curtos, incisivos, foram precisos e claros.

* * *

Depois dessa solenne reaffirmação de solidariedade dos politicos majoritarios, o sr. José Americo falou ao povo. O candidato usou daquella sua mesma linguagem. Não recuou, em absoluto, do que já dissera antes, em outros discursos — esses discursos que deram tanta dor de cabeça aos seus adversarios e que provocaram toda a campanha de despeito, por intermedio dos jornaes a soldo do armandismo depauperado.

O sr. José Americo sempre declarou que fazia questão de estar com o povo. E hontem disse: "que crime haveria em dizer, sem nenhum entono demagogico, que iria com o povo, se o povo é o conglomerado que compõe os partidos, a força de opinião que prestigia os politicos, a propria substancia da democracia?"

O candidato nacional ainda desmanchou a intriga soez de que fizeram uso os seus adversarios, fazendo um cavallo de batalha de uma phrase que destacaram do seu discurso na Bahia. Foi aquella em que o sr. José Americo declarou que se fosse abandonado pelos politicos, marcharia com o povo. Os armandistas cortaram justamente o resto do pensamento do sr. José Americo: "mas se surgisse um candidato melhor, eu mesmo o levaria ao povo, como fiador das suas qualidades de governo. Iriamos todos juntos." E hontem relembrando esse episodio, o candidato esclareceu: "promptifiquei-me, desse geito, a renunciar á estupenda victoria que os partidos e o povo me asseguram."

* * *

Os adversarios do candidato nacional apresentam-no ao povo brasileiro como um bicho papão. Recursos vilissimos dos que enxergam a derrota inevitavel. Respondendo a esses processos indecorosos, o sr. José Americo fala dessa maneira: "Porque só na defesa dos interesses geraes, na resistencia ao devorismo illicito, é que perco a sensibilidade, a philosophia da tolerancia, a timidez do trato. E' que sou tudo quanto dizem de mal do meu temperamento. "Fóra disso, ninguem tenha medo de mim".

* * *

Um homem que fala assim, não pode recear traições ou recúos. Elle irá para frente, com os politicos e com o povo, o que vale dizer, com a Nação.

Palavras Para o Chile

(Lidas na Hora do Brasil de hontem)

Falo de um paiz que os meus olhos não contemplaram.
Falo para Alguem que ainda não vi.
Minha voz, porém, atravessará o espaço
E levará, assim mesmo, as minhas pobres palavras.
As palavras que reuni — em teu louvor
oh ! Chile.
E com ellas, estará tambem esse desejo irresistivel de
confrontar
A tua viva imagem — terra chilena —
as tuas formas e as tuas linhas —
Com uma outra imagem — a imagem interior, em que adivinhei ha muito, a tua phisionomia !
A imagem, com que o meu espirito, desde a infancia criadora,
Vestiu e humedeceu de poesia
As tão seccas indicações, que no Mappa, marcavam — o estranho logar do continente — de um irmão do Brasil —
de um irmão distante, mas proximo no segredo de uma afinidade, que já sentiamos incomprehensivel mas perfeita,
desde os bancos escolares.
Nunca os meus olhos te encontraram — terra do Chile !
Mas bem te reconheço, nesta hora em que o meu pensamento
se fixa em ti.
Vejo-te nitida, e esplendida — Flôr americana nascida
Entre os Andes asperos e a magia das Aguas do teu oceano,
Entre a realidade da tua cordilheira — imperativa
E o espirito de fuga e de aventura do teu mar —
desse mar que é o caminho para a evasão, o caminho para as
terras do silencio e do somno.

Quero que a minha voz — terra do Chile —
Traduza neste instante — o meu desejo de voltar ás tuas
ilhas — a essas ilhas de Juan Fernandes —
Que um dia visitei em companhia desse estranho e perdido
Robinson Crusoé
Quero que a minha voz leve até ás tuas montanhas o meu
desejo de contemplal-as —
O meu desejo de mergulhar os olhos cansados nas doçuras
dos teus lagos —
Desses lagos do norte que sorriem e brincam innocentes
diante do arido e severo deserto —
Quero que as minhas palavras levem para o Chile distante —
O meu Chile — o Chile que sinto — ora de uma selvagem e
revôlta belleza — ora sereno e classico no rythmo da sua
civilização na harmonia do seu povo, na alegria e no
perfume moreno das suas mulheres.
Quero — neste dia de festa — que chegue, como se fôsse
um sôpro ardente do mar,
Essa palpitação, poderosa e fecunda de Poesia —
Que a adivinhação do teu encanto realiza no meu espirito
— oh ! terra não contemplada mas tão presente e proxima do
Chile.

AUGUSTO FREDERICO SCHMIDT

TOPICOS

ASPECTOS DE UMA APOTHEOSE

CONSTITUIU um espectaculo de extraordinaria vibração civica a inauguração, hontem, do Conselho Nacional de Propaganda Pró-José Americo. A Nação inteira ouviu, pelo radio, entre enthusiasticas, acclamações populares, a palavra dos leaderes mais autorizados da politica brasileira reaffirmando o seu apoio e solidariedade á candidatura do eminente sr. José Americo. Presentes representantes de todos os Estados e de todas as correntes partidarias, falaram os srs. Benedicto Valladares, Juracy Magalhães, Lima Cavalcanti, Henrique Dodsworth e Baptista Lusardo assegurando ao Brasil que o candidato do povo será levado á presidencia da Republica. A multidão que se comprimia na Avenida acclamou delirantemente os illustres homens publicos, numa verdadeira consagração ao nome do sr. José Americo.

* * *

Quando o sr. José Americo atravessava a Avenida, nos braços do povo, um pequeno gazeteiro approximou-se do candidato nacional e lhe offereceu tres jornaes dizendo com viva emoção:

— Dr. José Americo, aqui está o unico offerecimento que lhe posso fazer...

O sr. José Americo, sensibilizado pelo gesto do humilde vendedor de jornaes, abraçou o pequeno affectuosamente, dirigindo-lhe palavras de agradecimento.

* * *

O povo assistiu hontem, em plena Avenida Rio Branco, um espectaculo interessante. Numerosas pessôas, após o discurso do sr. José Americo, tiraram da lapella os escudos da U. D. B., lançando-os ao chão. Deste modo significaram sua adhesão á candidatura popular e nacional do sr. José Americo.

COM VISTAS AO MINISTRO DA FAZENDA

HA pouco tempo, respondendo ao requerimento de informações de um deputado, o ministro da Fazenda declarou que as consignações dos funccionarios publicos em favôr da Caixa Economica lhe eram entregues logo depois do pagamento dos serventuarios da Nação. E, se alguma vez, essa entrega, era retardada, cabia a culpa á Caixa Economica que não mandava receber o que lhe cabia. Essa informação foi prestada á Camara louvada na palavra do director da Fazenda Nacional.

A verdade, porém, é que o Thesouro está prendendo as importancias descontadas nas folhas do funccionalismo. Não sómente as que se referem á Caixa Economica como as que cabem ao Instituto de Previdencia e a outras associações que transigem com a classe. O resultado disso é que os funccionarios estão impedidos de realizar emprestimos ou reformar os antigos, pois aqueles institutos, fecharam provisoriamente as suas carteiras.

O facto merece providencias do ministro da Fazenda, para quem appellam os funccionarios publicos.

A LEPRA NO NORTE

O Serviço de Publicidade do Ministerio da Educação enviou-nos o seguinte communicado:

"A respeito do topico "A lepra no Norte", publicado em vosso jornal, o Serviço de Publicidade pede vossa attenção para as seguintes informações que tem o prazer de fornecer: 1º) — o Ministerio da Educação e Saude está cuidando activamente da construcção de leprosarios em todos os Estados do paiz, sem excepção; 2º) — não limitou sua acção a São Paulo e Minas, como informa aquelle topico: quanto a São Paulo, só no corrente exercicio é que lhe foi attribuido um auxilio; quanto a Minas, a acção do Ministerio está na proporção do numero de enfermos naquelle Estado. O criterio que tem presidido á cooperação do governo federal é o de numero de atacados de lepra e o da precariedade de meios de assistencia, em qualquer ponto do paiz: 3º) — o Maranhão vem merecendo cuidadosa acção do Ministerio, que ali construiu, integralmente, um leprosario com o que ha de mais moderno e perfeito, a ser inaugurado por esses dias; 4º) — no combate á lepra e a assistencia aos leprosos, o Ministerio não prescinde, entretanto, da collaboração dos particulares, a quem muito se deve nesse sentido. Como lhes seja difficil montar leprosarios, pelo vulto das despesas, o Governo tomou a si essa tarefa. Vê, todavia, com satisfacção, o interesse de dezenas de Sociedades de Assistencia auxiliando tudo que diz respeito ao problema e, especialmente, promovendo preventorios para filhos de leprosos. E' exactamente o que occorre no Maranhão; 5º) — finalmente, o leprosario construido pelo Governo Federal, a ser inaugurado no Maranhão, tem capacidade para receber immediatamente 250 doentes, possuindo 74 casas para moradias e 2 enfermarias, além de acommodações para 10 pessôas sadias. O Governo Federal já gastou mais de 1.300 contos com as obras desse leprosario".

OS CEREAES EM MINAS

EM sua recente mensagem, o governador Benedicto Valladares fez detalhada exposição do extraordinario desenvolvimento da cultura dos cereaes em Minas. Segundo os dados constantes daquelle documento além da campanha iniciada sobre bases technicas rigorosas, para o incremento do plantio do trigo em diversas zonas do Estado, foi notavel o augmento da producção dos cereaes nos ultimos annos.

Vejamos, por exemplo, sobre o assumpto, o depoimento seguro dos dados estatisticos. A exportação de arroz, feijão e milho, que em 1933 foi de 14.984.461 kilos, no valôr de 39.428:931$550, attingiu, em 1936, a cifra de 122.305.778 kilos, no valôr de 73.251:183$281.

Ao que ainda accentua a mensagem do governador Benedicto Valladares, continuaram em franca producção os campos de sementes do Estado. Foram distribuidos 47.469 kilos de sementes seleccionadas de milho; 13.498 kilos de sementes de arroz; 6.714 kilos de sementes de centeio; 11.984 kilos de sementes de feijões diversos; 25.280 kilos de sementes de feijão de porco e 1.080 kilos de sementes de soja.

Noticias do Ministerio da Justiça

O dr. Arthur de Souza Costa, ministro da Fazenda, esteve, hontem, no Ministerio da Justiça, em conferencia com o ministro Macedo Soares.

— Realizou-se hontem, pela manhã, no Ministerio da Justiça, a cerimonia da posse do novo procurador geral do Districto Federal, dr. Romão Cortes de Lacerda. A essa solennidade assistiram diversos amigos do novo procurador do Districto Federal e o pessoal do Gabinete do ministro Macedo Soares.

— O ministro Macedo Soares, acompanhado de membros do seu Gabinete, compareceu á festa em homenagem á poetisa chilena Gabriela Mistral, hontem realizada na Escola Chile.

— Estiveram, hontem, no Gabinete do ministro da Justiça: deputado Salvador Gulizia, desembargador Burle de Figueiredo; srs.: coronel Mario Pinto Guedes, commandante da Policia Militar; dr. Lemos Brito, presidente do Conselho Penitenciario; dr. Arthur Hehl Neiva, director geral de Expediente e Contabilidade da Policia Civil; dr. Leonidio Ribeiro, dr. Jorge Mancini, dr. Jair Noronha e senhora Olga Paiva Meira, presidente da Liga das Senhoras Catholicas de São Paulo.

O DIA PARLAMENTAR

NA CAMARA

A sessão de hontem foi das mais desinteressantes. O facto do dia foi a chegada á Camara do ante-projecto do governo criando o Banco Central de Reservas. Esse importante documento veiu acompanhado de detalhada exposição de motivos.

Na hora do expediente, o sr. José do Patrocinio falou sobre a situação dos trabalhadores da Rêde de Viação Paraná-Santa Catharina.

Foi requerida pelo sr. Xavier de Oliveira e varios outros representantes a transcripção, nos annaes da Camara, duma carta do cardeal Pacelli e da Carta Pastoral do cardeal Leme e de todo o Episcopado dirigida ao clero e ao povo brasileiro.

O sr. Fernando de Magalhães fez um discurso pedindo fosse numeada uma commissão de membros da Camara para representa-la na commemoração que será prestada á memoria das victimas da rebellião de 1935. O requerimento foi approvado, tendo sido designados os srs. Waldemar Ferreira, Fernando de Magalhães, Carlos Luz, Plinio Tourinho e J. J. Seabra.

Não foi approvado o requerimento apresentado pelo sr. Sylvio Leitão, para que a Camara não funccionasse amanhã. Pedida verificação constatou-se que o requerimento foi rejeitado por 135 contra 25 votos.

Na ordem do dia não houve votações, sendo apenas discutidos alguns projectos constantes do avulso.

Foi hontem apresentado á Camara o projecto do Estatuto da Mulher, da autoria da sra Bertha Lutz.

E' um trabalho de codificação dos direitos da mulher decorrentes do principio de egualdade incorporado á Constituição de julho. Abrange diversos titulos, respectivamente dedicados ao Estatuto Politico, Economico, Cultural, Civil, Commercial e Penal da Mulher.

NO SENADO

O orador do expediente foi o sr. Duarte Lima, que requereu a designação de uma commissão de senadores para representar a casa na romaria aos mortos na revolução extremista de novembro de 1935. O orador referindo-se ao perigo bolshevista, desenvolveu amplas considerações, tendo opportunidade de ler a pastoral do cardeal D. Sebastião Leme, mostrando ao clero e ao povo catholico do Brasil o perigo do materialismo atheu. Entre o sr. Duarte Lima e o sr. Velloso Borges verificou-se breve troca de aparte, a respeito do requerimento acima referido. O sr. Velloso Borges entendia que o Senado só devia nomear a commissão depois de organizada definitivamente a homenagem aos mortos no surto criminoso de novembro de 1935.

O presidente, em face do pronunciamento do plenario, nomeou os srs. Thomaz Lobo, Ribeiro Gonçalves, Waldomiro Magalhães, Cunha Mello e Duarte Lima para representarem o Senado na romaria da proxima quarta-feira.

Passando-se á ordem do dia, foram approvados: em 2.ª discussão, o projecto do Senado n. 46, de 1937, que approva o accordo celebrado entre o governo da União e o do Estado de Matto Grosso, para execução do Codigo Florestal pelo governo do Estado, em todo o territorio sob sua jurisdicção; em discussão unica, a proposição da Camara dos Deputados n. 33, de 1937, que approva a Convenção sobre a Nacionalidade da Mulher, e em discussão unica, a proposição da Camara dos Deputados n. 34, de 1937, que approva o Tratado de Extradicção firmado entre o Brasil e o Equador.

O sr. Eloy de Souza requereu urgencia para votação do projecto que proroga o funccionamento do C. D. N. C. até 31 de dezembro de 1939, com a actual organização.

O senador Pacheco de Oliveira recebeu o seguinte telegramma: "O Syndicato dos Motoristas de Recife, representante maximo no Estado dos profissionaes do volante congratula-se com o illustre patricio pelo projecto de validade das carteiras de motoristas em todo o territorio brasileiro. A classe sensibilisada envia-lhe votos de gratidão. Saudações. — (a.) Acidino Costa — Presidente."

1.ª reunião dos Laboratorios Nacionaes de Ensaios

Do dia 20 ao dia 26 do corrente, terá logar nesta capital a 1.ª Reunião dos Laboratorios Nacionaes de Ensaios.

Promovida pelo Instituto Nacional de Technologia, com a adhesão dos principaes laboratorios do paiz, tem como fim uniformizar as especificações e os methodos de ensaios dos materiaes empregados no Brasil.

A sessão inaugural terá logar amanhã, segunda-feira, 20, ás 14 1|2 horas no Instituto Nacional de Technologia. Do programma faz parte uma conferencia do dr. Alvaro de Souza Lima, director do Departamento das Estradas de Rodagem de São Paulo, que terá como assumpto as "Relações entre as repartições do governo e os laboratorios de ensaios" e se realizará na quinta-feira, ás 17 horas, 23, no salão de conferencias do Instituto de Technologia.

Sabbado, á 14 horas, haverá duas communicações technicas relativas á "comparação entre resistencias a compressão e a tracção na flexão do concreto", as quaes terão como autores os drs. Mario Brandi Pereira do D. E. R. de S. Paulo, e Fernando Carneiro, do I. N. T.

Commissão Brasileira de Cooperação intellectual

A Commissão Brasileira de Cooperação Intellectual realizará uma reunião quarta-feira proxima 22 do corrente, afim de que o professor Miguel Osorio de Almeida, recentemente chegado da Europa, reassuma a sua presidencia.

Por essa occasião, o vice-presidente Afranio Peixoto fará um relato do que de mais importante occorreu durante a sua gestão.

Especialmente convidada, honrará com a sua presença a referida reunião a escriptora franceza Claude Eylan, correspondente da "Revue de Deux Mondes", que se encontra no Rio em visita ao nosso paiz.

O 3.º periodo de instrucção da 1.ª Brigada de Infantaria

A' 1.ª Brigada de Infantaria, da Villa Militar, do Commando do general Newton Cavalcanti, vae realizar na proxima semana importante exercicio do 3.º periodo de instrucção, tendo o commandante da 1.ª Região Militar, general Almerio de Moura, em seu diario de hontem, passado o 1.º Batalhão de Transmissões á disposição daquella Brigada, devendo esse corpo realizar as provas de verificação de suas subunidades de 27 a 30 do corrente.

A Exposição Mundial de Nova York

APPROVADO O PARECER DO CONSULTOR TECHNICO DO CONSELHO FEDERAL DE COMMERCIO EXTERIOR

O sr. presidente da Republica, por despacho de 15 deste mez, approvou o parecer votado unanimemente pelo Conselho Federal de Commercio Exterior, relativo á participação do Brasil á Exposição Mundial de Nova York a ser realizada em 1939.

Nesse parecer, da autoria do Consultor Technico sr. Valentim Bouças, ha trechos deveras interessantes como os seguintes:

"Antes de mais nada é preciso reconhecer que a Exposição de Nova York de 1939 não será apenas uma simples exposição do commercio e da industria internacional. Será algo mais do que isto. Será tambem uma expressiva demonstração do grão de civilização do mundo inteiro, com profunda e immediata repercussão sobre o pensamento e a opinião publica de todo o globo."

"A Exposição de Nova York, portanto, não será apenas uma demonstração clara e acabada da vida moderna, em todas as suas modalidades economicas e sociaes: será tambem uma visão scientifica do mundo de amanhã."

"Ora, os Estados Unidos nos compraram nestes ultimos onze annos, de 1926 a 1937, 16.660.101 contos de réis de productos brasileiros, naturalmente sobresaindo o café, e nós importamos apenas a metade .... (8.162.844 contos) de productos norte-americanos. Ultimamente, os Estados do Norte, augmentaram para lá a exportação de productos os mais variados. Nova York é o grande centro do commercio americano, visitado pelos maiores homens de negocio do mundo inteiro. O Brasil não póde deixar, nesse certame, de ser um dos paizes mais bem representados, mesmo porque de toda a America Latina é elle que mais exporta para os Estados Unidos, o nosso melhor cliente."

"Entretanto, considerando a alta conveniencia commercial e politica da Exposição, somos de parecer que o Credito destinado á nossa representação seja de 7.500 contos de réis, importancia que, accrescida das contribuições dos Estados, elevarão por certo a quasi um milhão de dollares os recursos destinados á nossa representação na Exposição Mundial de Nova York."

Senador Luigi Federzoni

PALAVRAS AMAVEIS DE S. EX. SOBRE O NOSSO PAIZ

A proposito de sua recente viagem ao Brasil, s. ex. o sr. Luigi Federzoni, presidente do Senado do Reino da Italia, vem de enderecçar ao embaixador Guerra Duval, que chefia a Missão Diplomatica brasileira junto ao Quirinal, uma expressiva carta de agradecimentos e de louvor ao Brasil. Essa carta é a seguinte:

"Caro embaixador — Mal chegado do Brasil, desejo expressar-lhe todo o meu vivo e cordial desvanecimento pelas tantas coisas bellas e interessantes que ali admirei, pela acolhida amavel que recebi, pela verificação da perfeita harmonia existente na collaboração entre italianos e brasileiros, pelos signaes certos observados no rapido progresso economico e civil desse grande e nobre paiz. Minha mulher e eu, caro embaixador, voltamos de lá cheios de calorosa sympathia pelo Brasil, e tambem de enthusiasmo. Tanto o presidente do Brasil quando o ministro Pimentel Brandão, calando o nome de todos os outros personagens, foram de uma particular amabilidade para comnosco — e nos já tinhamos por mais de uma occasião dito ao embaixador brasileiro em Roma todo o bem que seu paiz nos merecia ! Em nome de minha mulher e no meu, agradeço-lhe os melhores e mais amaveis votos. (a) Federzoni".

O TEMPO

Districto Federal e Nictheroy — Tempo: bom, passando a instavel sujeito a chuvas. Nevoa secca. Temperatura: estavel. Ventos: variaveis, sujeitos a rajadas, de frescas a muito frescas.

Estado do Rio de Janeiro — Tempo: bom, passando a instavel, sujeito a chuvas. Nevoa secca. Temperatura: estavel.

Estados do Sul — Tempo: perturbado com chuvas. Trovoadas possiveis. Temperatura: em declinio. Ventos: predominarão os de sul a léste, com rajadas, de frescas a muito frescas.

Trajecto Rodoviario Rio-São Paulo — Tempo: bom, passando a instavel no Estado do Rio e perturbado com chuvas em São Paulo. Temperatura: estavel no Estado do Rio e entrará em declinio em São Paulo. Ventos: do quadrante sul, sujeitos a rajadas, de frescas a muito frescas.

DIARIO CARIOCA

EXPEDIENTE

Propriedade da S. A. DIARIO CARIOCA

DIRECTORES:
Horacio de Carvalho Junior
J. B. Martins Guimarães

CHEFE DA REDACÇÃO:
Danton Jobim

Endereço telegraphico: DIARIO CARIOCA — Telephones: Gabinete do Director 22-3023 — Administração 22-3035 — Redacção 22-1559 e 22-2922 — Officinas 22-0824 — Assignaturas, 22-3018 — Gravura 22-1785

PUBLICIDADE, 22-3018

ASSIGNATURAS

Para o Brasil:		Para o exterior:	
Anno	50$000	Anno	80$000
Semestre	30$000	Semestre	45$000

Venda avulsa: Capital $200; interior $300
Aos domingos $200 — Interior $300

E' cobrador autorizado o sr. J. T. de Carvalho.

CORRESPONDENCIA

Toda a correspondencia com valor ou sobre assumptos que entendam com assignaturas e outros de interesse da administração deve ser dirigida ao gerente do DIARIO CARIOCA

INSPECTORES VIAJANTES

Percorrem o interior do paiz a serviço desta folha os srs. Romualdo Peralta e Murillo Macedo nossos inspectores [illegible]

SUCCURSAL EM VICTORIA
Rua Duque de Caxias 50
Rep. Manoel Machado

PREPARADOS DE VALOR DA

FLORA MEDICINAL

HAGUNIADA

Molestias do utero, metrites e endometrites colicas e difficuldades de regras, corrimentos, ventre volumoso e dolorido.

KOKOLOS

Soffrimentos de estomago, dyspepsias, outeiras, dôr de cabeça, peso e somnolencia depois das refeições.

MUSA SEIVA

Succo fresco de MUSA SAPIENTUM, que melhor resultado tem produzido na bronchite, tosses, grippes e escarros de sangue.

Chá Porangaba

é uma combinação de rubiaceas de acção nevro-tonica e especialmente cardiotonica, estimulando a circulação e a nutrição de effeitos beneficos nas pessoas obesas ou infiltradas.

A todas as pessoas que nos devolverem o coupon abaixo, devidamente preenchido, remetteremos, gratuitamente o nosso util catalogo scientifico.

A' venda em todas as Pharmacias e Drogarias.

RECUSEM SIMILARES — EXIJAM SEMPRE OS LEGITIMOS PRODUCTOS DA FLORA MEDICINAL, de

J. MONTEIRO DA SILVA & C.

Rua São Pedro, 38 — Rio de Janeiro.

Nome: ....

Rua: ....

Cidade: ....

Estado: ....

Setembro — D. C.

Temos o prazer de communicar que acha-se em nossos postos de serviço indicados ao lado, para distribuição gratis, a edição revisada da nossa carteira contendo os mappas da rodovia Rio / Minas e Rio / São Paulo.

Procure hoje mesmo o seu exemplar, pois a edição é pequena.

Avenida Vieira Souto, 12
Rua Haddock Lobo, 320
Rua Conde Bomfim, 372
Rua S. Luiz Gonzaga, 89
Rua Voluntarios da Patria, 157
Avenida Mem de Sá, 225
Rua Salvador Corrêa, 18
Rua S. Christovão, 472
Avenida Portugal, 6
Rua Barata Ribeiro, 50
Praça da Bandeira, 2

ANGLO-MEXICAN PETROLEUM COMPANY LTD.

AGUA PARA A CIDADE!

O ministro da Educação responde a um pedido de informações do Senado — Não ha mais razões para realizar obras de emergencia para reforçar o abastecimento do Districto Federal

O sr. Gustavo Capanema, ministro da Educação, em resposta ao officio do senador Nereu Macedo, presidente da Commissão de Viação, Obras Publicas, Agricultura, Trabalho, Industria e Commercio, que encaminhava um requerimento de informações do senador Ribeiro Gonçalves, forneceu os dados necessarios para attender aquelle pedido. Solicitara o sr. Ribeiro Gonçalves em relação aos projectos ns. 15 e 16 de 1936, que autorizam o governo federal a promover obras de emergencia para o abastecimento dagua no Districto Federal, informações: a) "sobre as medidas até o presente postas em pratica, de referencia ao assumpto de que tratam as citadas proposições; b) sobre o tempo indispensavel á execução dos planos e obras a que se ligam os projectos mencionados, e se taes construcções podem ser concluidas com vantagem para o erario federal e para os consumidores, em caracter de emergencia, antes de acabada a adductora, contratada, de Ribeirão das Lages".

Baseiam-se as informações do Ministerio no parecer do sr. A. P. Amarante, director do Serviço de Aguas e Esgotos do Districto Federal. Actualmente não é mais opportuno para a realização de obras de emergencia para reforçar o abastecimento dagua do Districto Federal. Com effeito, a conclusão de qualquer obra, que se venha a emprehender com essa finalidade, só poderá anteceder, de pouco tempo, a das obras contratadas de adducção do Ribeirão das Lages, que resolverão, de modo plenamente satisfatorio, o problema em causa. Não se justifica, portanto, actualmente, despesas com a desapropriação de manaciaes, que seria errado aproveitar, quando já está em andamento a execução de um grande projecto de reforço do abastecimento da cidade. Ha a considerar, entretanto, as obras complementares, necessarias á conveniente distribuição das aguas, que vão ser adduzidas e a revisão das rêdes distribuidoras, algumas das quaes são provisorias, serviços esses inadiaveis e enquadrados no art. 4.° do projecto n. 15. Nestes serviços convém sejam applicados os 20 mil contos, estipulados no art. 8.° do mesmo projecto, pois, não ha verba consignada, para tal fim, no orçamento para 1938.

CASEMIRAS
Sortimentos novos — Preços novos
CASA VAZ
96 — BUENOS AIRES — 96

PHOSPHOROS
USEM DAS MARCAS
SOL
E
YPIRANGA
SÃO OS MELHORES E POR TODOS PREFERIDOS

CASA LISTER Ltda.

Rio de Janeiro — RUA S. JOSE' 87 — Tel.: 22-0771
End. Tel. "Cirurgia"

PERITOS em: Installações de hospitaes, consultorios medicos, casas de saude, laboratorios, raios X, Diathermia
GRANDE STOCK em: Instrumentos de cirurgia — Material para consultorios de medicos — Hospitaes — Laboratorios — Accessorios de pharmacia — Material de ensino

LIVROS NOVOS

"O ENGENHEIRO PINSON" — "O SEGREDO DO MESTIÇO" — L. Biart. Collecção "Terramarear", Cia. Editora Nacional

Calcule o leitor qual seria a sua afflição se fosse a bordo de um navio levar um amigo e se o navio levantasse ferros carregando-o para terras longiquas, sem recursos, sem mesmo uma camisa para trocar. Foi o que aconteceu ao engenheiro Pinson nos meados do seculo passado. No romance "O Engenheiro Pinson" o romancista Biart nos conta as tribulações desse engenheiro durante a longa travessia e em "O Segredo do Mestiço", continuação do primeiro, as aventuras do engenheiro e seu pupilo nas selvas do Mexico.

Esses livros destinados á juventude são magnificos romances de aventuras da collecção Terramarear da Cia. Editora Nacional.

"NAS SELVAS DO MEXICO" — Lucien Biart. — Collecção "Terramarear" — Cia. Editora Nacional, 1937

Os romances de aventuras, quando bem escriptos, mesmo os destinados especialmente á juventude, como "Nas Selvas do Mexico", de Lucien Biart, agradam a todo o mundo.

Lucien Biart é um dos raros escriptores francezes que podem concorrer com os escriptores inglezes no difficil genero do romance de aventuras destinados á juventude.

"Nas Selvas do Mexico", sequencia do romance "Na Fronteira Indiana" é como "O Engenheiro Pinson" e o "O Segredo do Mestiço", um grande livro no genero.

Esses romances pertencem á collecção Terramarear da Cia Editora Nacional.

"FERAS DO PANTANAL", em 2ª edição o livro de Ernesto Vinhais

O mysterio das selvas brasileiras constitue uma fonte de estudos interessantes para qualquer sector da observação, desde o aspecto economico até ao relato do que se passa nos nossos sertões, ainda hoje ignorados.

A preferencia do publico pelas historias de aventuras, principalmente do leitor da cidade, que nas leituras de Tarzan foge um pouco á mesmice para viver as emoções do heroe exotico, muito teriam de novo a desfructar se os escriptores indigenas pudessem, em simples reportagens, ou em novellas realistas, contar as velhas novidades do nosso "hinterland". Ha porém, contra o desejo de conhecer bravamente os casos e coisas do Brasil, uma serie de difficuldades intransponiveis para o intellectual que embora rico de talento e audacia, encontra a barreira da falta de recursos por não possuirmos ainda emprezas de publicidade capazes para financiar tal especie de expedições.

O livro de Ernesto Vinhaes "Feras do Pantanal", publicado em 1936, resultou, por isso mesmo um successo de livraria. Aproveitando a "chance" de acompanhar excursionistas commandados pelo coronel Theodoro Roosevelt até ao magestoso sertão de Matto Grosso, Vinhaes descreveu aventuras vividas pelos expedicionarios, em reportagens notaveis, publicadas em um vespertino carioca.

Deante do interesse despertado no publico, Ernesto Vinhaes, nosso companheiro de imprensa, reuniu a serie sensacional de reportagens em volume, apparecendo, assim, o livro cujo titulo encima estas linhas.

Por muito temiveis, as feras receberam quinaus em materia

Ernesto Vinhaes

de voracidade, pois os amantes de historias emocionantes consumiram em pouco tempo uma edição inteira da obra, cujo valor não se resume ao sensacional e foge completamente á fantasia.

O professor Roquette Pinto, que a prefaciou, assim se exprime:

"... um livro magnifico, sincero, desataviado, vivo. Encheu o volume de notas uteis e curiosas, sem nenhuma preoccupação de espantar o leitor."

E, mais adeante:

"A vida corrente nos logarejos mattogrossenses, na zona do pantanal, está palpitante no volume. A descripção da "lufada", especie de piracema do S. Lourenço, é notavel. O livro de Vinhaes servirá muito, até mesmo aos estudiosos da nossa historia natural."

E, como o enthusiasmo do illustre academico Roquette Pinto não era um caso singular, Ernesto Vinhaes lançou, agora, a segunda edição das suas "Feras do Pantanal", dispondo-as passivamente ao ataque dos leitores avidos de leituras tão uteis e agradaveis.

"OS SENHORES DO MUNDO", J. Sticker — Editora Minerva, Rio, 1937.

A Editora Minerva acaba de publicar a 2ª edição desse livro de J. Sticker, traduzido pelo nosso companheiro de redacção Djalma Maciel sob o pseudonimo de Djalma de Santa Rosa.

Trata-se de uma serie de reportagens sensacionaes sobre as vidas e as actividades dos grandes vultos da alta finança internacional, focalisando as consequencias da luta pelos nossos mercados e fonte de materias primas no terreno das relações politico-sociaes da humanidade.

Ford; Bata, o rei do calçado, Heineman, o rei da electricidade; os Rothschild; Zaharoff, o magnata do armamentismo; Deterding e Rockfeller, os senhores do petroleo mundial; Ivar Kreuger, rei dos phosphoros; Pierpont Morgan, o banqueiro; Alfred Hugenberg, senhor da metalurgia e da imprensa allemã; Marriner Eccles, o rei do systhema bancario yankee; Mitsui e Mitsubishi, reis das finanças do Japão; Loewenstein e Diamond Jim — são os personagens fabulosos que armam revoluções desencadeiam guerras, provocam conflictos — como no caso de Basil Zaharoff e, no mais das vezes, unem ao espirito de duro utilitarismo uma grande aspiração de beneficiar a humanidade.

A presente edição traz uma capa sugestiva de Aquarone.

"VALENTINA" — De George Sand — Edição da Casa Mandarino — Rio.

Não errará quem affirmar que entre os romances devidos á penna da insigne escriptora é difficil destacar este ou aquelle como melhor que os demais, todos são verdadeiras obras primas. Entretanto tendo em vista os seus livros que com mais propriedade se enquadrassem na nossa collecção, a nossa preferencia recaiu sobre "Valentina". Neste livro de um modo encantador, George Sand pinta a vida na sociedade em que vivemos, mas se nos mostra o que ella tem de máo e falso, apenas o faz para que melhor vejamos o que ella encerra tambem de encanto quando o coração não se deixa transviar no caminho perigoso das paixões.

Esse esplendido romance, que a Casa Mandarino acaba de publicar está muito bem vertido para nossa lingua.

A GRANDE ENCYCLOPEDIA PORTUGUESA E BRASILEIRA — Livraria Moura — Rio.

Está publicado e em distribuição o 27.° fasciculo da Grande Encyclopedia Portugueza e Brasileira, magnificamente impresso e illustrado como os precedentes a inscripção variadissima e curiosa materia. A forma como se apresenta tanto litteraria como graphicamente, muito abona os collaboradores e directores desta obra notavel e necessaria, indispensavel mesmo nas terras portuguezas e cuja falta de ha tanto tempo se fazia sentir.

APOLICES PAULISTAS
500:000$000
E MUITOS OUTROS PREMIOS DE ELEVADO VALOR — 30 DO CORRENTE
Vendas á vista e a prestações de 15$ a 25$000, isoladamente, ou em conjunto, com as apolices de outros Estados
Cia. Bancaria Aurea Brasileira
112 — AVENIDA RIO BRANCO — 112
Edificio do Jornal do Brasil
Séde — RUA SETE DE SETEMBRO, 233

ACÇÕES DE PETROLEO NACIONAL
ASSEGURE SEU FUTURO
Comprando acções de 50$000 cada uma da COMPANHIA PETROLEOS DA BAHIA, S. A. que applica as suas actividades technicas nas magnificas terras de CURURUPE, no Estado da Bahia.
Queira fazer os seus pedidos de acções pelo tel. 23-4170 ou por carta dirigida á séde á
Av. Rio Branco, 50 -- Rio de Janeiro

THEATRO MUNICIPAL
Concessionaria: EMPREZA ARTISTICA THEATRAL LTDA.
Temporada Lyrica Official — Phone da Bilheteria: 42-3103

HOJE, domingo, ás 15 hs. — HOJE
6.ª VESPERAL de assignatura
BOHEME
opera em 4 actos de PUCCINI
BIDU SAYÃO — GALLIANO MASINI — VITULLI — DAMIANI — ZAMBELLI — VIEIRA — POL — SPARTI — PERROTTA
Regente ANGELO QUESTA
Bilhetes a venda — Preços do costume

Terça-feira, 21, ás 21 horas — 13.ª Recita de Assignatura
Pela primeira vez no Rio de Janeiro
LUCREZIA
opera em 1 acto de RESPIGHI
MARIA CANIGLIA — GIANI — REIS E SILVA — TORNARI — FARNESE — DAMIANI — DE PAOLIS — VIEIRA — PERROTA — POL — BRUNO
LA MORTE DI FRINE
opera em 1 acto de L. ROCCA
MARGHERITA GRANDI — GALLIANO MASINI — DAMIANI — DE PAOLIS — TORNARI — FIUZA — FARNESE — PEREIRA — GILLE
Regente: ANGELO QUESTA
CAVALLERIA RUSTICANA
opera em 1 acto de MASCAGNI
RUTH VALLADARES — REIS E SILVA — GOMES PEREIRA — SYLVIO VIEIRA
Regente: SANTIAGO GUERRA
Bilhetes á venda — Preços do costume

A Parelha do Stud Expedictus Domina Francamente o Campo do G. P. Guanabara

Preludio e Baltica Completam o Reduzido Campo do Tradicional Classico

A superioridade da parelha do stud Expedictus não recommenda muito, pelo lado da emoção, o desfecho do G. P. "Guanabara" de 1937, cujo vencedor entretanto seja elle Quati ou Xuri só poderá dignificar o foi já enorme dos detentores da tradicional carreira.

O embaraço dos nossos carreristas exercer-se-á pois em ultima analyse, na escolha do alazão ou do castanho do stud Paula Machado já que aos seus interesses economicos pode convir mais a victoria de um ou que a de outro. A escolher, entre os dois Xuri, cuja permanencia em "entrainement" será sempre problematico, pela fragilidade de seus locomotores preferiria evidentemente o companheiro, ao qual com um programma de realizações ainda todo por cumprir, não convem de certo sobrecarregar com onus perfeitamente evitaveis. Assim se o mais velho dos taciturnes puder por si só desincumbir-se airosamente da tarefa, outro vencedor não terá o G. P. Guanabara de 1937, cujo campo é o seguinte:

PRELUDIO — 54 kilos — Secundou Xuri no G. P. "Julio Roca" recebendo os mesmos 3 kilos em que agora se acha favorecido. Em carreira normal não é pois provavel que ameace o filho de Xyris tanto mais que dará aquelles 3 kilos em escala bem mais suave.

BALTICA — 53 kilos — Vem de ganhar com extrema facilidade o Classico "Candido Egydio". Sua actuação honrosa nos 3.000 metros do G. P. "Brasil" fazem-nos crer que a filha de Peter Pan, ultima que seja, não estará nos galões finaes, muito longe dos primeiros collocados.

QUATI — 56 kilos — Vem de abordar com inteiro exito os 3.000 metros do G. P. "Districto Federal". Apromptou em condições muito lisongeiras, e ao nosso ver só poderá perder para o companheiro de "box".

XURI — 57 kilos — Se em raia pesada acaba de ganhar de Preludio com 59 kilos agora em terreno secco e em escala de peso mais favoravel, não deve aperceber-se do filho de Aymestry.

Alias a corrida lhe promette ser tão favoravel, que não extranhariamos que ganhasse de Quati, independente mesmo de qualquer ordem de seus responsaveis.

1.ª CARREIRA

1.200 metros — 4:000$000.

URCA — 54 kilos — Vem accusando sensiveis melhoras. Segunda de Urca, ha uma semana, é mesmo a candidata do retrospecto.

DIADEMA — 56 kilos — Não será apresentada.

VERONICA — 54 kilos — Na reunião passada, perdeu para Urca apenas por cabeça. Com a reducção de distancia, terá o nosso voto.

BRACATEA — 54 kilos — Não deixou impressão no domingo. Se não melhorou extraordinariamente, é difficil.

PERIGOSA — 54 kilos — Embora em distancia menor ainda assim parece-nos ingrata sua tarefa, ao lado de tantos animaes velozes.

UFAL — 56 kilos — Não corre já ha mezes, desde sua victoria sobre Riri, Bracatea, Resoluto e outros. A turma é de sua feição motivo pelo qual pode ser o vencedor.

ESTOICA — 54 kilos — Vem de derrotar De-Jaguaribe, na distancia de seu compromisso de hoje. Como se adapta bem a grama, deve ser uma competidora respeitavel.

DE JAGUARIBE — 56 kilos — A distancia é de seu agrado. Na grama, porem, não é o mesmo animal.

DECIDIDO — 56 kilos — Não será apresentado.

2.ª CARREIRA

1.600 metros — 10:000$000.

GALAN — 55 kilos — Deixou magnifica impressão ao secundar Pinhal, depois de sustentar luta com Xen. Nosso favorito.

CADETE — 55 kilos — Embora sua ultima performance, já não tenha sido de todo má, achamos que precisará aguardar melhor opportunidade.

CARMO — 55 kilos — Comquanto actuando bem, não correspondeu a expectativa no domingo. O que mostrou, então, não dá ao nosso ver, para ganhar de Galan.

AFORTUNADO — 55 kilos — Já correu melhor em seu ultimo compromisso. Tem chance.

BRAUNA — 53 kilos — Foi 4ª no dia da victoria de Cambraia, convindo notar que Mexico tirou da corrida. Tem sua chance.

GANGETER — 55 kilos — Estreante. Por ora é cedo.

TEJO — 55 kilos — Não deixou impressão na estréa. Difficil.

VENDIDA — 53 kilos — Não deverá figurar entre os primeiros.

GILBERTO — 55 kilos — Segundo para Dolfuss no dia 7, é agora uma das authenticas forças. Potro de muita classe.

OUSADO — 55 kilos — Deu para manhoso. Do geito em que está correndo, não fazemos fé.

3.ª CARREIRA

1.600 metros — 8:000$000.

SUCURUVY — 55 kilos — Segundo de Ornamento e V. 8, respectivamente, é o candidato do retrospecto.

DOYATANGA' — 53 kilos — Acaba de obter a primeira victoria, sobre Dolfuss. O exemplo de Grato que, mal sahiu de perdedor, provou admiravelmente nesta turma, diz de sua grande chance. Ao demais a irmã de Baltica venceu primeiro.

SEMIDE'A — 53 kilos — Estreou ganhando de Doyatanga na areia. Se esta filha de Peter Pan é candidata á victoria, a pensionista de Errani deve sel-o com maiores motivos. E' a nossa favorita.

SATANIA — 53 kilos — Não será apresentada.

GRATO — 55 kilos — Não será apresentado.

GANDAIA — 53 kilos — Correu bem, no domingo. Se pudesse mover o tram folgada, o que nos parece difficil poderia estar entre os primeiros.

5.ª CARREIRA

1.600 metros — 4:000$000.

BILL — 51 kilos — Livre de Bripohl a quem secundou na turma em sua ultima apresentação, foi proclamado força official.

DISTHENIO — 50 kilos — O descanso refez-lhe as forças. Excellente performer na grama, tornou-se assim uma das melhores indicações.

MISS BA' — 58 kilos — Baixou de turma. Anda porem, correndo muito mal.

UGERE — 52 kilos — Des eu bruscamente de peso. Como, ao demais, accusou melhoras em seu estado, deve ser uma das provaveis ganhadoras.

MAIRY — 58 kilos — A turma acha-se mais á sua feição. Com 58 kilos, entretanto, não fazemos grande fé.

SALVARSAN — 52 kilos — Não figurou quando Bill secundou Bripohl.

MUSSUA — 49 kilos — Está correndo pouco. Difficil.

6.ª CARREIRA

1.500 metros — 4:000$000.

PARODIA — 54 kilos — Vem de ganhar firme de Quarahim. Nesta turma, não acreditamos.

MACASSAR — 58 kilos — Correu muito bem, no domingo, a despeito das condições do terreno lhe serem adversas. Nosso favorito.

CACIULA — 51 kilos — Se conseguisse folgar na frente, seria perigosa. Não cremos, entretanto que o faça.

ORTRUDA — 57 kilos — Segunda de Baltica na frente de Krebelina é, indiscutivelmente, a grande adversaria de Macassar.

URAQUITAN — 55 kilos — Se na raia pesada já perdeu para Macassar, na grama secca não deve alimentar esperanças.

AUDITOR — 54 kilos — Tambem se adapta muito melhor ao terreno anormal, pelo que pode usar magnificamente a legenda de Uraquitan.

PICUHY — 52 kilos — Não acreditamos em suas possibilidades.

7.ª CARREIRA

1.600 metros — 4:000$000.

PELOTENSE — 48 kilos — Mal dirigido só perdeu para Jaulanita em sua ultima apresentação nesta turma. E' o candidato do retrospecto.

ARLETTE — 58 kilos — A turma não lhe podia ser mais conveniente. Vem, entretanto, correndo tão mal que não nos animamos a encarar suas possibilidades.

MANGO — 55 kilos — Sua ultima performance já deixou bem melhor impressão. Correndo desembaraçado na frente, não se deixaria alcançar.

ZUG — 52 kilos — Nesta turma, actuou pessimamente ha uma semana. Convém notar que corre mais na grama.

LORRAINE — 48 kilos — Vem de escoltar Bilhete e Finpona, na areia onde corre menos. Na grama, terá o nosso voto.

RUSH — 57 kilos Foi muito jogado hontem á noite na bolsa turfista. Em S. Paulo correu em turmas muito superiores.

ARQUERO — 50 kilos — Na ultima vez em que correu na grama, figurou com 58 kilos. Depois fracassou na areia e volta agora com 50 kilos ao terreno em que é campeão.

ORDENANÇA — 48 kilos — Não foi de todo má sua ultima "performance", motivo pelo qual consideramol-o agora uma das forças com 48 kilos.

8.ª CARREIRA

2.000 metros — 7:000$000.

LAFAYETTE — 51 kilos — Produziu bella performance no Grande Premio de domingo. E verdade que em pista pesada. Na grama secca, póde desmerecer aquella "performance".

TERERE — 58 kilos — Não corre desde seu fracasso no G. Premio "America do Sul". Como é outro vindo de parado pode rehabilitar-se. A questão são os 58 kilos...

PASOS LARGOS — 53 kilos — Na grama normal, não deve assustar os favoritos..

VIBORON — 56 kilos — Correu soberbamente no domingo, muito embora a pista não lhe conviesse. Reproduzindo aquella performance, deve ser em raia secca, o ganhador.

CARRETEIRO — 52 kilos — Depois do fracasso do Classico "Major Suckow" não se apresentou mais em publico. Anteriormente perdera para Lobo e Cheerio, o que nos faz crer a turma seja um pouco forte para seus recursos.

NOSSOS PROGNOSTICOS

Veronica — Urca — Estoica.
Galan — Carmo — Gilberto.
Semidéa Sucuruvy — Doyatangá.
QUATI — XURY — PRELUDIO.
Ugeré — Bill — Disthenio.
Macassar — Ortruda — Caciula.
Lorraine — Ordenança — Mango.
Viboron — Tereré — Carreteiro.

MONTARIAS PROVAVEIS

1ª — Premio "Lepido" — 1.200 metros — 4:000$.

	Kilos
1 — 1 Urca, R. Freitas ..	54
2 Diadema, n. c..	56
2 — 3 Veronica, P. Gusso .	54
4 Bracatea, W. Cunha	54
3 — 5 Perigosa, I. Souza .	54
6 Ufal, G. Costa	56
4 — 7 Estoica, H. Herrera .	54
8 De-Jaguaribe, Mesq.	56
" Decidido, n. c.	58

2ª — Premio "Xuri" — 1.600 metros — 10:000$.

	Kilos
1 — 1 Galan, J. Mesquita .	55
2 Cadete, S. Batista .	55
2 — 3 Carmo, H. Herrera .	55
4 Afortunado, P. Gusso	55
5 Brauna, A. Brito ..	53
3 — 6 Gangster, Popovitz .	55
7 Tejo, R. Freitas ..	55
8 Vendida, G. Costa .	53
4 — 9 Gilberto, A. Silva . .	55
" Ousado, C. Pereira .	55

3ª — Premio "Midi" — 1.600 metros — 8:000$.

	Kilos
1—1 Sucuruvy, I. Souza	55
2—2 Doyatangá, P. Gusso	53
3—3 Semidéa, A. Silva ..	53
4—4 Satania, n. c.	53
5 Grato, N. C.	55
5 — 6 Gandaia, J. Mesquita	53

4ª — Grande Premio "Guanabara" — 3.000 metros — réis 25:000$.

	Kilos
1 Preludio, S. Batista .	54
2 Baltica, P. Gusso ..	53
3 Quati, A. Silva	56
" Xuri, J. Mesquita ..	57

5ª — Premio "Jequitibá" — 1.600 metros — 4:000$000 — Betting.

	Kilos
1—1 Bill, I. Souza	51
2 Disthenio, H. Herrera	50
2 — 3 Miss Bá, H. Soares .	58
4 Ugeré, S. Batista ..	52
3 — 5 Mairy, W. Cunha ..	58
6 Salvarsan, S. Bezerra	52
4 — 7 Mussuã, P. Simões .	49

6ª — Premio "Guante" — 1.500 metros — 4:000$000 — Betting.

	Kilos
1—1 Parodia, R. Freitas ..	54
2 Macassar, Sepulveda .	58
2 — 3 Caciula, F. Mendes .	51
4 Ortruda, I. Souza ..	57
3 — 5 Uraquitan, G. Costa .	55
6 Auditor, W. Cunha .	54
4 — " Picuhy, P. Vaz	52

7ª — Premio "Queixume" — 1.600 metros — 4:000$000 — Betting.

	Kilos
1 — 1 Pelotense, P. Vaz ..	48
2 Arlette, C. Pereira ..	58
2 — 3 Mango, S. Batista ..	55
4 Zug, A. Silva	52
3 — 5 Lorraine, A. Brito ..	48
6 Rush, G. Costa	57
4 — 7 Arquero, W. Cunha .	50
8 Ordenança, Mendes .	48

8ª — Premio "Santarém" — 2.000 metros — 7:000$000.

	Kilos
1 Lafayette, G. Costa .	51
2 Tereré, R. Sepulveda	58
3 P. Largos, R. Freitas	53
4 Viboron, W. Cunha .	56
5 Carreteiro, P. Vaz ..	52

Jockey Club Brasileiro

AVISO AOS TRATADORES

A Commissão de Corridas determina o comparecimento hoje, ás 13 horas, no hippodromo, de todos os tratadores matriculados no corrente anno.

AS INSCRIPÇÕES PARA AS REUNIÕES DE SABBADO E DOMINGO VINDOURO

Na secretaria da Commissão de Corridas, serão recebidas terça-feira, 21, até ás 17 horas, as inscripções para as reuniões de 25 e 26 deste mez.

Os projectos respectivos serão postos á disposição dos interessados, da 13 horas em deante, do mesmo dia.

Quatro forfaits para hoje

Até ás dezenove horas de hontem haviam sido apresentadas á Secretaria da Commissão de Corridas as declarações de forfait para a reunião de hoje dos seguintes animaes:

1 — Satania.
2 — Diadema.
3 — Grato.
4 — Decidido.

Na Reunião de Amanhã Serão Disputadas Sete Carreiras Interessantes

1ª CARREIRA

1.000 metros — 4:000$000.

VIOLET LE DUC — 55 kilos — Provou admiravelmente na grama onde acaba de secundar Estrellita, precedendo folgadamente a maioria de seus adversarios de amanhã. E' a força official.

KASICO' — 55 kilos — Não será apresentado.

MECURIO, 55 kilos — Ligeiro e frouxo. Não crêmos.

VICTORIA REGIA — Vem accusando algumas melhoras.

LAILA, 53 kilos — Suas ultimas performances não a recommendam.

PICOLINO, 55 kilos — Até agora, não logrou impressionar.

RE'O 55 kilos — Foi tracheotomisado segunda-feira. Póde ser assim que corresponda agora a seus bons privados, tanto mais que a distancia é de seu agrado.

2.ª CARREIRA

1.200 metros — 4:000$000.

CASANOVA, 56 kilos — Reappareceu sabbado ultimo, evidenciando sensiveis melhoras ao escoltar De Jaguaribe. Convém observar que até agora produziu suas melhose "performances" na areia. Assim mesmo é uma das forças.

KONG, 56 kilos — Se em 1.500 metros não appareceu nesta turma em 1.200 não fazemos fé.

TENDY, 54 kilos — Já correu melhor no sabbado. Ainda assim, parece-nos difficil.

RAYMUNDA, 54 kilos — Ligeira e frouxa. Não deve figurar entre os primeiros.

Estrellita 54 kilos — Acaba de ganhar em turma mais fraca. Tem ainda chance, dada a circunstancia de já ter figurado em turmas melhores.

REGIA, 54 kilos — Nada deverá pretender.

JARDIM, 56 kilos — Fracassou completamente na pista de areia. Uma semana antes na grama, ganhára até de De Jaguaribe, pelo que agora deve ser incluido no ról das forças.

PRATEADA, 54 kilos — Não corre desde junho, quando num pareo ganho por Madureira foi optimo 4º na frente de De Jaguaribe. Competidora de primeira linha.

3ª CARREIRA

1.500 metros — 4:000$000.

MUYVERDUGO, 52 kilos. — Segundo de Caruna e Abayubá respectivamente, é o candidato com maiores titulos a esperar o triumpho.

Fogueada, 48 kilos — Vem sendo de uma regularidade á toda prova. Inimiga séria de Muyverdugo.

CARUNA, 58 kilos. — Não figurou na ultima sabbatina. Pouco antes na grama, levára de vencida quasi todos seus adversarios de amanhã.

NIOBE, 48 kilos — Vem de ser apagada sua actuação na areia. Cono na grama corre o dobro, tem de ser respeitada.

GREY DON, 48 kilos. — Muito ligeiro. Se não fôr perseguido nos primeiros metros, deve ser no final um competidor temivel.

YO'RA, 55 kilos — Ainda não disse ao que veio.

4ª CARREIRA

1.400 metros — 4:000$000.

OITIBO', 56 kilos — Acaba de perder na areia para Clipper e Xamete. Corre mais na grama razão bastante para que agora se desforre, pelo menos de Clipper.

CLIPER, 57 kilos — Reappareceu, ha uma semana, correndo muito. Na grama, não nos agrada, mesmo porque subiu de turma.

BLAGUE, 51 kilos. A companhia lhe é um tanto aborrecida. Difficil...

VOTU', 53 kilos. — Deve fazer um corridão na grama.

CHICOTE, 52 kilos. — Nesta turma, não fazemos fé.

FRANCEZA, 55 kilos. Na ultima vez em que se apresentou na grama, ganhou dos mesmos adversarios de amanhã. E' verdade que o peso agora já não o favorece tanto. Póde, ainda assim, ser a vencedora.

XAMETE, 58 kilos. Secundou Clipper no sabbado a cabeça. Constitue com Franceza, uma parelha de respeito.

5ª CARREIRA

2.000 metros — 4:000$000.

MEDOC, 55 kilos — Vem de produzir bôa performance em raia pesada. Na grama secca, não acreditamos, embóra a distancia o auxilie.

RAIO DO LUAR, 54 kilos. — Reappareceu domingo, correndo excellentemente ao lado de Tinteiro. Adaptando-se melhor á grama normal, impõe-se, como mais perigoso adversario da favorita Royal Star.

SYLPHO, 57 kilos. — Embora tenha baixado de turma e a distancia seja do seu agrado, não nos merece confiança, tão soffrivelmente vem correndo.

ROYAL STAR, 52 kilos — Tão bem se encontra que, mesmo na areia, onde sempre correu menos, acaba de vencer espectacularmente com 56 kilos. De 52 e na grama, é considerada a força da corrida.

GALOPADOR, 49 kilos — No terreno secco e na distancia não nos agrada.

TRISTE VIDA, 52 kilos — Não figurou no domingo é verdade que em pista adversa a seus recursos. Amanhã, parece-nos um azar viabilissimo.

IJUHY, 58 kilos. Vem de turma mais forte. Supporta bem cargas elevadas, motivo pelo qual deve ser considerado uma das forças, tanto mais que a distancia lhe é inteiramente favoravel.

6ª CARREIRA

1.600 metros — 5:000$000.

EVEREST, 58 kilos. Correu elogiavelmente no domingo, ao lado de Oswaldo Aranha e Urussanga, livre dos quaes póde ser considerado agora, o candidato do retrospecto.

SOISSONS, 54 kilos — Vem de obter tres victorias consecutivas que attestam suas excepcionaes condições de "training". Na grama secca julgamos entretanto que sua tarefa amanhã será extremamente severa e possivelmente ingloria.

OYAPOCK, 51 kilos. Anda correndo pouco. Se triumphasse surpreenderia.

IAPO' 50 kilos — Em sua ultima apresentação só perdeu para Urussanga e em condições muito honrosas. O comportamento de Urussanga ao lado destes adversarios, diz de suas possibilidades de exito.

UYRAPARA, 53 kilos. — Com 58 kilos produziu domingo excellente "performance" ao escoltar Soissons e Milord. Com menos 5, impõe-se como um dos ganhadores provaveis.

TAPIRAPE', 53 kilos — Acha-se correndo pouco. Não crêmos.

7ª CARREIRA

2.000 metros — 6:000$000.

MI FLETE, 53 kilos. — Corria muito no final da prova ganha por Queni. Augmentada a distancia para 2.000 metros, accentuaram-se suas possibilidades.

MISS PRAIA, 58 kilos. — Vem de ganhar com sobras na turma. Julgamos porém, que desta feita, succumbirá aos 58 kilos.

CORINGA, 55 kilos. Acaba de secundar Queni com bôa acção e em terreno que não lhe é de todo favoravel. Por isto, julgamol-o a força em grama secca.

LUMINE, 56 kilos. Havia muita fé no domingo mas a chuva desbaratou com suas possibilidades. Hoje, na grama secca póde ser que justifique aquellas esperanças.

COEUR d'OR., 54 kilos. — Já não parece estar correndo o que fazia antes. Ainda assim, não deve ser de todo desprezado, pois a turma já não nos parece tão forte.

OSWALDO ARANHA, 54 kilos. — Acaba de ganhar de adversarios mais fracos e em pista anormal. No terreno secco, está afastado de nossas cogitações.

XODOSINHO, 55 kilos. Em grama normal é o azar mais viavel do pareo.

MICUIM, 55 kilos. Não foi de todo apagada sua actuação no "G. P. Julio Roca". E' um dos ganhadores provaveis.

NOSSOS PROGNOSTICOS

VIOLET le Duc — Réo — Kasico.
Jardim — Prateada — Casanova.
Muyverdugo — Fogueada — Niobe.
Franceza — Oitibó — Votu'.
Raio do Luar — Royal Star — Triste Vida.
Iapó — Uyrapara — Everest.
Coringa — Mi Fleto — Xodósinho.

MONTARIAS PROVAVEIS

1ª carreira — Premio "Abayubá" — 1.000 metros — 4:000$.

	Kilos
1—1 V. le Duc, S. Batista	55
2 Kasicó, D. correr . ..	55
2 — 3 Mercurio, G. Costa ..	55
4 P. Vaz..	54
3 — 5 Laila, H. Soares . ..	53
6 Picolino, P. Gusso .	55
4 — 7 Reo, H. Herrera	55

2ª carreira — Premio "Clipper" — 1.200 metros — 4:000$.

	Kilos
1 — 1 Casanova, H. Herrera	56
2 Kong, J. Mesquita ..	56
2 — 3 Tendy, C. Pereira ..	54
4 Raymunda, A. Molina	54
3 — 5 Estrelita, I. Souza, .	54
6 Regia, X. X.	54
4 — 7 Jardim, P. Gusso . ..	56
8 Prateada, P. Spiegel .	54

3ª carreira — Premio "Segura" — 1.500 metros — 4:000$.

	Kilos
1—1 Muyverdugo, Mendes	52
2—2 Fogueada, A. Silva ..	48
3—3 Caruna, A. Molina ..	58
4—4 Niobe, A. Brito . ..	48
5 G. Don, P. Vaz	49
5 — 6 Yora, R. Freitas . .	55

4ª carreira — Premio "Royal Star" — 1.400 metros — 4:000$.

	Kilos
1 Oitibó, D. Ferreira .	56
2 Clipper, J. Mesquita	57
" Blague, P. Simões .	51
3 Votu, F. Mendes . . .	53
4 Chicote, H. Soares ..	52
5 Franceza, P. Gusso .	55
" Xamete, S. Bezerra .	58

5ª carreira — Premio "De-Jaguaribe" — 2.000 metros — 4:000$ — Betting.

	Kilos
1—1 Medoc, W. Cunha ..	55
2 R. do Luar, Canales	54
2 — 3 Sylpho, I. Souza ..	57
4 R. Star, H. Herrera .	52
3 — 5 Galopador, G. Costa	49
6 T. Vida, A. Silva ..	52
4 — " Ijuhy, A. Molina, ..	58

6ª carreira — Premio "Bilhete" — 1.600 metros — 5:000$ — Betting.

	Kilos
1 Everest, A. Molina .	58
2 Soissons, P. Gusso .	54
3 Oyapock, I. Souza .	54
4 Iapó, J. Canales . ..	50
5 Uyrapara, Mesquita .	53
" Tapirapé, A. Silva .	53

7ª carreira — Premio "Baltica" — 2.000 metros — 6.000$ — Betting.

	Kilos
1 — 1 Mi Flete, F. Mendes .	53
2 M. Praia, R. Freitas	58
2 — 3 Coringa, G. Costa ..	55
4 Lumine, J. Mesquita	56
3 — 5 C. d'Or, H. Herrera .	54
6 O. Aranha, S. Batista	54
4 — 7 Xodosinho, A. Molina	55
8 Micuim, W. Cunha .	55

A hora da 1.ª carreira de hoje

A primeira carreira de hoje será realizada ás 13.30.

A hora da 1.ª carreira de amanhã

A 1ª carreira de amanhã, será realizada ás 14 horas.

Um forfait para amanhã

Não será apresentado a disputar o Premio "Abayubá" da reunião de amanhã, o cavallo Kasicó.

A declaração de forfait do filho de Big Star, já foi entregue á Commissão de Corridas.

CAMISA NOVELTY

Com botões monogramma

Imprime-listrada, côr firme 18$5
Tricoline xadrez, fio tinto Indant. 19$8
Tricoline branca especial p/ verão 25$
Linho e seda austriaca "moda" 27$8

O CAMIZEIRO
28 — 30 — 32 — 34 ASSEMBLEA

ALFAIATARIA MAR E TERRA

GRANDE SORTIMENTO DE ROUPAS FEITAS!
CONFECÇÃO GARANTIDA
EM CASEMIRA, desde 49$000
EM BRIM, desde .... 25$000
SOB MEDIDA
EM CASEMIRA, desde 125$000
EM BRIM, desde .... 70$000
ALFAIATARIA MAR E TERRA
42 - Av. Marechal Floriano - 42
(Esq. da rua Andradas)
Telephone: 23-3907

Moscoso Castro & Comp. Ltda.
CASA BANCARIA
DEPOSITOS, EMPRESTIMOS E DESCONTOS, A'S MELHORES TAXAS
R. da Alfandega, 51
TELEPHONE 25-3937
— RIO DE JANEIRO

● Quando durante o trabalho surge uma dôr de cabeça ou enxaqueca, um comprimido de CAFIASPIRINA é providencial.
● Com elle o allivio é immediato. CAFIASPIRINA é o remedio de confiança contra dôres e resfriados. Garantido pela Cruz Bayer.
BAYER

Dulcina - Odilon
HOJE em Vesperal ás 15 horas e a noite ás 20 e 22 horas no ultimo domingo de
"TOVARICH"
a peça das multidões (45.ª, 46.ª, 47.ª representações consecutivas)
no
RIVAL
Amanhã: ás 20 e 22 horas: "TOVARICH"
Terça-feira: Commemoração do Meio Centenario de "TOVARICH"
Bilhetes á venda com grande procura para hoje, amanhã e depois
A seguir: "HOLLYWOOD" — deliciosa satyra ás estrellas de cinema, pela 1.ª vez ... palco, numa ... ção, interpretando uma famosa "vamp" de "HOLLYWOOD"...

LIVRARIA ALVES
Livros collegiaes e academicos

Realiza-se Hoje em Campinas o "O Circuito do Chapadão"

Benedicto Lopes Franco Favorito -- Os Premios -- Os Concorrentes

Benedicto Lopes

Disputa-se hoje, em Campinas a grande corrida automobilistica denominada "Volta do Chapadão". Em face do grande numero de concurrentes o certame vem sendo aguardado com bastante interesse, fazendo prevêr que a "Volta do Chapadão" alcançará completo successo.

A participação dos volantes cariocas Benedicto Lopes, Moraes Sarmento, Abrunhosa, faz augmentar o interesse do interessante circuito, dado o reconhecido valôr dos automobilistas cariocas.

PREMIOS

Dentre os premios offerecidos aos vencedores, figuram 20 contos offerecidos pela Prefeitura de Campinas; 5 contos offerecidos pela Sociedade Anonyma Dante Di Bartoloemo; uma taça, pela Metalurgica Fracalanza S. A. ao primeiro collocado; uma medalha de ouro ao primeiro collocado com carro adaptado, offerecido pela firma Cintra Gordinho & Cia.

OS CONCURRENTES

A relação dos concurrentes, em numero de quarenta, é a seguinte:

De São Paulo, 19 inscriptos: 2, Irineu Augulo, Hansa; 4, Vasco Lazzari, Fiat; 6, Arthur Bertoni; Ford V-8, 8, Carlos de Rosa, Diatto; 10, Ruy A. Frade, Alfa-Romeo; 12, Walter F. de Souza, Bugatti; 22, G. Renato Shright, Bugatti; 24, Angelo Anastasi, Kissel; 26, João Santo Mauro, AlfaRomeo; 28, Calil Haddad, Hudson; 32, Nicola Lossaco, Spa; 34, José Villafranca, Stutz; 40, José Zaza Danllelo, Bugatti; 50, Luiz Passadore, Bugatti; 50, Luiz Passadore, Bugatti; 64, Ulysses Silva, Hispano-Suissa; 66, Anhero Molinaro, Buick; 68, Iraby Corrêa, Bugatti; 70, Antonio S. Ferreira, Chrysler; 80; Seraphim de Almeida, Ford V-8.

Do Rio de Janeiro, 10 inscriptos. 16; Oswaldo Nunes, Chrysler; 18, João Enrico, Ford V-8; 16, Geraldo Avellar, Ford V-8, 46; Geraldo Avellar, Ford V8; 48, Antonio S. Campos, Bugatti-Ford; 54; Benedico Lopes, Alfa Romeo; 56; Luiz Farias, Ford V-8; 58; Moraes Sarmento, Alfa-Romeo; 60 Nelson Dahl, Ford V-8; Rubens Abrunhosa; AlfaRomeo; 78; Antonio Santos Bugatti.

De Campinas, 6 inscripos; 11, Pedro Penteado, Mercedes; 30; Jayme dos Santos Rêo; 42, Antonio Bertazzoli, Ford 4 (cabeçote); 62 Carlos Mendes, Ford 4 (cabeçote) 72, Constance Seccarelli, Fiat.

De Santos, 4 inscriptos: 36, Manoel A. Avelino, Chysler; 14, José dos Santos Socio, Ford V-8, 5 Antonio Alão, Farman; 76, Angelo Gonçalves, Kissel.

De São Bernardo: 1 inscripto: 2 Luciano Bonini, Fiat. De Bauru', inscripto: 38, João B. Amaral Junior; Isota-Fraschini.

BENEDICTO LOPES, FAVORITO

O favorito do "Grande Premio Cidade de Campinas" é Benedicto Lopes. Pela força de sua machina e pelas aptidões reconhecidas de volante, Benedicto Lopes salvo algum imprevisto deve ser o vencedor da prova. Domingos Lopes é o volante mais capaz de ameaçar o triumpho do sexto colocado no "Circuito da Gavea".

Uma Eloquente Demonstração de Efficiencia

Será realizada, hoje, a competição intima promovida pelo C. R. Botafogo

Os clubs filliados á Liga Carioca de Natação vão offerecer aos sportistas cariocas uma eloquente demonstração de efficiencia. Hoje, será realizado, ás 20,30 horas, a maravilhosa competição intima promovida pelo Club de Regatas Botafogo. No proximo domingo, em Nictheroy, será efectuado o concurso interno do Grupo de Regatas Gragoatá. No dia 3 de outubro serão levadas a effeito as competições promovidas pelo Fluminense, Flamengo, Tijuca, Vera-Cruz, Boqueirão e Internacional. Setecentos nadadores, em quatro piscinas e em mar aberto, á mesma hora e controladas technicamente por uma unica entidade. Bella demonstração de efficiencia e sobretudo de cultura physica.

A noite de natação que o Club de Regatas Botafogo fará realizar hoje, será assignalada por um cunho de alta cordialidade e iniciará, com brilho, singular, a série de competições idealizadas pelos filiados da L. C. N. — entidade que se impôz pelo seu prestigio proprio. Após a realização da ultima prova serão iniciadas as dansas proporcionadas por excellente "jazz-band". O Botafogo, por nosso intermedio, convida todos os nadadores da L. C. N. para assistirem a parte sportiva e participarem das dansas.

O PROGRAMMA

1ª prova — 100 metros — Estreantes — Nado de costas.

2ª prova — 100 metros — Estreantes — Nado de peito.

3ª prova — 4x50 metros — Homens — Nado livre.

4ª prova — 3x50 metros — Infantis e juvenis — Tres nados.

5ª prova — 100 metros — Novissimos sem victoria — Nado livre.

6ª prova — 100 metros — Novissimos sem victoria. — Nado de costas.

7ª prova — 3x50 metros — Um nadador — Tres nados.

8ª prova — 3x50 metros — Moças — Rapazes — Infantis — Nado livre.

Edard Arp

9ª prova — 50 metros — Remadores — Nado livre.

10ª prova — 100 metros — Novissimos sem victoria — Nado de peito.

11ª prova — 200 metros — Estreantes — Nado livre.

12ª prova — 4 x 50 metros — Moças — Nado de peito — Costas e livre.

OS JUIZES ESCALADOS

Arbitro honorario — J. Gomes da Rocha, presidente da Liga Carioca de Natação.

Arbitro: José Maria Lamego.

Juiz de saida: Oswaldo Guimarães de Almeida.

Juizes de raia — João Arcendola, José Albano da Motta Monteiro e Pedro Clovis Junqueira.

Juizes de chegada e chronometristas: Alcido Minucci Teixeira, Sebastião de Almeida, Edard Barbosa Arp, Carlos Hollanda Moreira, Mario Moitinho Nava e Gastão Ladeira.

O Leopoldina Railway A. A. convoca todos seus defensores

Afim de tomarem parte nos matchs a serem realizados segunda-feira no nosso campo, á avenida Francisco Bicalho, são convocados pela direcção technica, para as 10 horas, contra o team Bangú Club F. C., os jogadores do team de "Principaes" que são os seguintes: Walter, João, Alvinho, Moraes, C. Leite, Lulur, Albino, Canelo, Armando, Jahu' I, Jamico, Ismael, Chiquinho e Russo.

Para as 11 horas são convocados os jogadores do team "Amadores", que enfrentarão o team de egual classe do "Bangú" F. C., estando chamados os seguintes players: René, Darcy, Cannavan, Geraldo, Manoel, Jahu' II, Silva, Lamounier, Henrique, O. Ribeiro, Ramos, Delacio, Carvalho e Ary.

Vasco x Fluminense

Realiza-se hoje, no gramado do Estadio de S. Januario, o encontro revanche entre a equipe de profissionaes do gremio Real e a do Fluminense.

Foi escalado para juiz o sr. Lords Cordovil.

Imprudencia de criança

No quintal da casa n. 77 da rua Cardoso de Menezes em Bomsuccesso, occorreu, hontem um caso doloroso. Uma criança na inconsciencia do perigo a que estava exposta aproximou-se de uma cavallo, recebendo do equino violento coice na cabeça tombando desfallecida. Immediatamente soccorrida pelo Posto de Assistencia da Penha, verificou-se que a victima soffrera fractura do craneo. Chama-se o infeliz menino Luiz e é filho do sr. Luiz Ferreira, residente no Caju'.

Depois dos curativos necessarios, Luiz foi transferido para o Prompto Soccorro, sendo o seu estado grave.

Tentou assassinar o companheiro de trabalho

No interior da marcenaria situada á rua Milton n. 80, de propriedade do sr. Joaquim Alves Fontes, discutiram, hontem pela manhã, os empregados Joaquim Fontes e Eleidio Henriques de Oliveira. Em dado momento, Joaquim Fontes atirou um movel contra Henrique, tendo este reagido, applicando no aggressor um bofetão.

Horas depois, Joaquim Fontes que fôra armar-se, voltou á officina e alvejou o desaffecto que foi attingido pelo projectil na coxa esquerda.

Praticado o crime, Joaquim Fontes fugiu, sendo a victima soccorrida pelo Posto de Assistencia da Penha e, após os curativos, transferida para o Hospital de Prompto Soccorro.

A policia tomou conhecimento do facto e está no encalço do criminoso.

Assaltado pelos ladrões um estabelecimento commercial

OS LARAPIOS CARREGARAM DOIS RADIOS E NÃO DEIXARAM IMPRESSÕES DIGITAES

Os ladrões continuam agindo desassombradamente na cidade. Ainda na madrugada de hontem, os meliantes assaltaram a loja do predio n. 279-A, da rua Figueira de Mello, onde é estabelecida, com o commercio de radios, automoveis e refrigeradores, a firma Lopes Segres Ltda.

Penetrando no edificio pelos fundos, os larapios arrombaram a veneziana de uma pequena janella que dá para o interior do estabelecimento, de lá carregando diversos objectos de valor.

Pela manhã, quando os proprietarios do estabelecimento chegaram á loja, perceberam logo que faltavam dois apparelhos de radio, um relogio de automovel e pequenas peças, tudo no valor de quatro contos de reis.

Os lesados apresentaram queixa á policia do 16° districto, tendo esta, por sua vez, solicitado a presença dos peritos do G. P. S. que procederam o exame do local.

Seja previdente. Guarde a feria de seu negocio na Caixa Economica. A Secção de Cheques da Caixa está aberta diariamente das 8 1/2 ás 19 1/2 e aos domingos e feriados das 9 ás 12.

Novamente reunidos os chronistas sportivos

"Os chefes da secções sportivas dos jornaes desta capital, antehontem reunidos, na séde da A. C. D., depois de tratarem de assumptos referentes á classe resolveram approvar a proposta abaixo, bem como marcar nova reunião para a proxima terça-feira, 21 do corrente, ás 17 horas, no mesmo local.

"Discordando completamente da campanha referente a uma attitude attribuida ao Botafogo F. C., os chronistas abaixo assignados, chefes das secções sportivas dos jornaes cariocas, declaram de publico não endossar os conceitos e a accusação nella emittidos, porque não representam a expressão da verdade. Alberto Moraes (DIARIO CARIOCA), Gerson Bandeira (O Jornal e Diario da Noite), Antonio (Santasusagna (O Football), Eduardo Motta (Correio do Brasil), Armando Santos (A Patria), Antenor Soares de Magalhães (Correio da Noite), José Henrique Nunes (Jornal da Noite) e Correio do Povo), Indallecio Mendes (Diario de Noticias), Eduardo Magalhães (Gazeta de Noticias), Lourival Dallier Pereira (A Batalha), Sylvio W. Guimarães (O Imparcial), Carlos Ramirez (O Povo), Oswaldo Lopes de Castro (A Rua), Celio de Barros (Jornal do Brasil), Georgino de Araujo Lins (A Nação), Pedro Ferreira da Silva (Diario Portuguez)."

Gentilezas do S. C. Bahia para com a delegação palestrina

BAHIA, 18 (— Antes do jogo de domingo, a turma do S. C. Bahia offerecerá ao Palestra Italia rica taça, como recordação da temporada a iniciar-se.

Na taça haverá expressiva inscripção.

Regressou de Buenos Aires o volante patricio Nascimento Junior

SANTOS, 18 — Por via aerea, regressou de Buenos Aires o volante paulista Nascimento Junior que participou da celebre corrida argentina das "500 milhas". O automobilista paulista declarou que voltará em outubro, á Argentina para correr em San Isidro. — (A. N.)

Reinicia-se o Campeonato Gaucho de Foot-Ball

PORTO ALEGRE, 18 — Terminada a temporada inter-estadual de football, realizada em Porto Alegre entre os clubs Flamengo, do Rio, e Gremio, Internacional e Cruzeiro, será reiniciado amanhã o campeonato metropolitano, patrocinado e dirigido pela Amgea, interrompido desde o dia 5 do corrente mez. Assim, jogarão, em disputa deste certame local, os clubs Cruzeiro e Força e Luz. Esta disputa promette ser deveras interessante pela posição que occupam os 2 quadros degladiantes que são formados por elementos de real valor no cenario futebolistico da cidade — (A. B.)

O S. C. Bahia pretende excursionar á America do Norte

BAHIA, 18 — Fala-se que em dezembro, o S. C. Bahia, fará uma grande excursão aos Estados Unidos da America do Norte onde jogará uma série de partidas. — (A. N.)

Ultimas do Bola ao Cesto

Heno, da selecção cebedense de basketball

A C. B. D. fará realizar terça-feira, na quadra do Natação, o confronto entre as selecções do Rio e Paraná, para disputarem o titulo maximo do Campeonato Brasileiro de Basketball.

Os paranaenses que já se encontram nesta capital acham-se bem dispostos e em optimas condições physicas.

O prelio pela sua importancia, vem despertando interesse nos meios cestobolisticos, prevendo-se uma boa assistencia para os jogos a serem realizados.

O CAMPEONATO CARIOCA DE BASKETBALL

Terça-feira, a Liga Carioca de Basketball fará proseguir o seu campeonato, realizando 2 pelejas.

Na quadra da rua Conde de Bomfim, o Tijuca se confrontará com o Riachuelo.

No rink da Avenida 28 de Setembro, Villa Isabel e Fluminense farão uma luta interessante, onde os villinos procurarão derrubar o leader do certame.

Para os matchs acima foram designadas as seguintes autoridades:

VILLA ISABEL X FLUMINENSE — Rink da avenida 28 de Setembro, 274 — Arbitro, Aladino Astuto; fiscal, Sylvio Pinto; apontador, Moacyr de Queiroz; chronometrista, Georges Gerad; delegado, Guilherme Gomes.

TIJUCA X RIACHUELO — Ecmfim, 451 — Arbitro, Harold Oest; fiscal, João Prata de Souza; apontador, Lauro da Costa Rabello; chronometrista, Fernando Zarli; delegado, Ary Menezes de Carvalho.

Lucy, do Tijuca T. C.

NOVA EXHIBIÇÃO DOS CHRONISTAS-BASKETBALLERS

O Club dos 21 commemorará La manhã de hoje a inauguração dos melhoramentos feitos na sua quadra de basketball, realizando diversas provas sportivas.

Homenageando a imprensa, o sympathico gremio de S. Januario, fará realizar como prova principal, uma renhida peleja de bola ao cesto, onde se defrontarão os "pujantes five" da imprensa e directores do club em festa.

O quadro dos chronistas deverá estar assim constituido: Alberto Mendes (DIARIO CARIOCA); Carlos Arêas ("O Globo"); Drummond Netto ("A Noite"); Mauricio Naslausky (DIARIO CARIOCA); Augusto Rodrigo ("O Globo"); Mello Junior ("Jornal dos Sports"); Julio Silva ("Correio da Manhã") e outros "cracks" desconhecidos...

O technico do "scratch" jornalistico pede a presença de todos os "azes" acima na sede do Club dos 21, á rua General Padilha, ás 9 horas.

O Flamengo e Internacional a caminho do Rio

Sá

PORTO ALEGRE, 18 — Pelo "Itahité" seguiram hontem para esta capital as delegações de football do Flamengo e do Club Internacional. O quadro gaucho vae em boa forma, esperando-se que possa fazer figura nos proximos embates. — (A. N.)

A REVISTA DOS MALUCOS

Meia hora de riso e nove attracções mundiaes no

GRILL-ROOM do

CASINO ATLANTICO

HOJE Chá Dansante com Attrações

QUARTA-FEIRA 22, sorteio da linda pulseira de brilhantes

Dia 23 estréa dos famosos bailarinos acrobati cos WILKYS

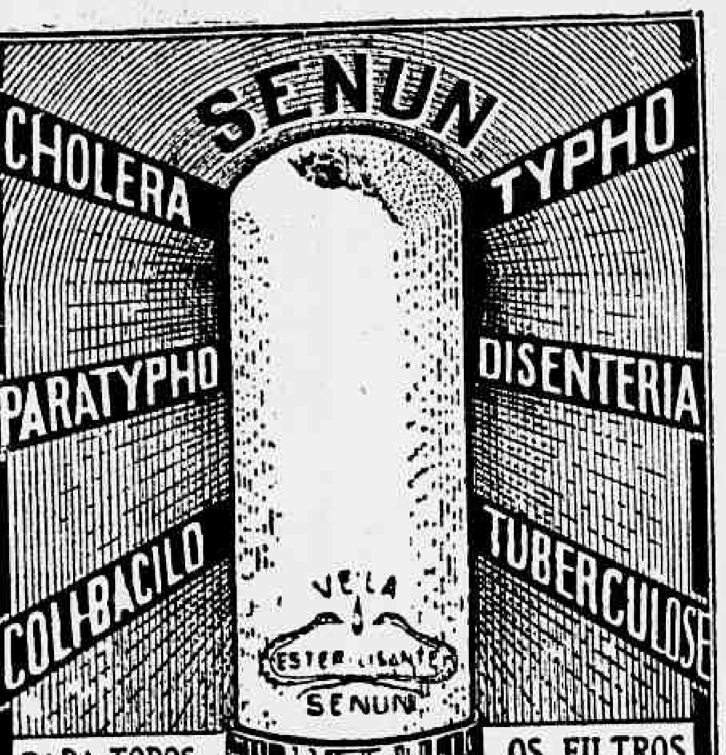

PARA TODOS OS FILTROS
UNICA VELA
DE FACTO
ESTERILISANTE
AGUA BACTERIOLOGICAMENTE PURA
FABRICA DE FILTROS FIEL
E SENUN LTDA.
RUA FIGUEIRA, 237 — RIO

THEATRO

ULTIMAS DE "TOVARICH" E PREPARATIVOS PARA A ESTRÉA DE "HOLLYWOOD"

O successo admiravel que "Tovarich" está marcando no Rival, onde se apresta para attingir meio centenario de representações consecutivas, não poderá, todavia, ser prolongado por muito mais tempo. As obrigações assumidas por Dulcina e Odilon, com o seu publico, determinam que "Hollywood" um palpitante original yankee, traduzido por Carlos Bittencourt Renato Alvim e Gilberto Souto, ali seja estreado já na semana proxima. Assim "Tovarich" terá hoje o seu ultimo sabbado de cartaz, com espectaculos em vesperal ás 16 horas e á noite, ás 20 e 22. Hoje, ultimo domingo, tambem tres sessões, sendo a de vesperal ás 15 horas. Depois, teremos então "Hollywood" com Dulcina na téla e no palco do Rival. Essa vae ser outra grande novidade da temporada, permittindo que vejam e no "écran" a Dulcina, fazendo uma famosa "vamp" hollywoodiense a feição de Carole Lombard, com todas as exquisitices e peculiaridades das "estrelas" da téla.

Amanhã, feriado não haverá matinée no Rival.

PRIMEIRAS

"O DINHEIRO DO LEÃO" NO CARLOS GOMES

A comedia de Carlos Arniches, que Enrico Silva e Djalma Bittencourt traduziram e adaptaram com muita felicidade, é das melhores que se tem representado aqui. E o desempenho que lhe deu o esplendido conjunto que está no Carlos Gomes foi magnifico, principalmente por parte de Cazarré, Paulo Gracindo, Elza Gomes e Delorges Caminha. O trabalho de Cazarré é notavel mesmo, e o typo que Paulo Gracindo compoz foi dos mais felizes. Armando Louzada e Candida Gomes, em pequenos papeis, satisfizeram. Mise-en-scene perfeita e scenoplastia boa.

J. L.

AS MATINÉES HOJE E AMANHÃ NO RECREIO DE "RUMO AO CATTETE", COM ARACY, OSCARITO, SOBERANA E ISA RODRIGUES

Soberana, a grande cantora de tangos que tambem vem actuando ha dias na revista "Rumo ao Cattete", é outra grande attracção hoje e amanhã em duas grandiosas vesperaes ás 15 horas e á noite nas sessões habituaes ás 20 e 22 horas. Com os dois quadros novos "Familia verde" e "O desastre do bonde" a victoriosa revista, prestes a attingir o seu 2º centenario de representações, não permitte que a Empresa marque as primeiras representações de "Qual dos tres" a nova peça da parceria de Iglesias e Freire Junior que servirá para o reapparecimento do seu publico, a querida Eva Todor, e para a estréa de Paulo Ferraz e Odyr Odilon.

Amanhã, feriado municipal, o Recreio dará matinée ás 15 horas com a formidavel revista de critica politica "Rumo ao Cattete".

"O LIRO'", HOJE, NO THEATRO REPUBLICA, EM VESPERAL E "SOIRÉES"

SUAS ULTIMAS REPRESENTAÇÕES NA 4ª FEIRA — 6ª FEIRA ESTRÉA DA REVISTA "O SANTO ANTONIO"

Hoje é o segundo domingo da permanencia de "O Lirô", a linda e espectacular revista, no cartaz do Theatro Republica que tanto successo vem obtendo e tantos e tantos applausos tem proporcionado á grande Companhia Portugueza com Beatriz Costa.

O desempenho de Beatriz Costa, nos sete numeros, é impeccavel e admiraveis os dos demais elementos: Dina Thereza, Maria Sampaio, Alvaro Pereira no "compère", Maria Brazão, na "comère", Fernando Coimbra, Rosa Maria, a fadista "Maria de Portugal", Nascimento Fernandes, Carlos Alves, Baptista e Barros, as electrizantes bailarinas Trudel e Coralia e as vinte provacantes girls. Hoje, domingo, teremos "O Lirô" em scena, tres vezes: em vesperal, ás 15 horas e em "soirées", ás 20 e 22 horas, "soirées" que se repetirão amanhã, até 4ª feira, estreando na sexta a revista "O Santo Antonio", um espectaculo de sensação.

O CARTAZ DE HOJE

MUNICIPAL — "Bohemia", ás 15 horas, com Bidu' Sayão — Temporada official.

RIVAL — "Tovarich", comedia, ás 15, 20 e 22 horas, com Dulcina e Odilon.

RECREIO — "Rumo ao Cattete", revista, ás 15, 20 e 22 horas, com Aracy, Oscarito, Soberana e Isa Rodrigues.

REGINA — "Rio", comedia ás 15 e 21 horas, com a Companhia Arte Dramatica Alvaro Moreyra.

CARLOS GOMES — "O Dinheiro do Leão" comedia, ás 15, 20 e 22 horas com Cazarré-Elza-Delorges.

REPUBLICA — "O lirô", revista, ás 15, 20 e 22 horas, com Beatriz Costa, Dina Thereza Nascimento Fernandes.

JOÃO CAETANO — "Chang e sua companhia.

HOJE AS PENULTIMAS REPRESENTAÇÕES DE "UMA VIAGEM AO INFERNO" NO JOÃO CAETANO

Mais de sessenta mil espectadores applaudiram Chang durante a primeira parte de sua actual temporada que já conta trinta dias. Hoje Chang dará uma vesperal dedicada ao mundo infantil, ás 15 horas e á noite as habituaes sessões das 19.45 e 22 horas.

Amanhã, feriado municipal não haverá vesperal, mas somente as sessões nocturnas das 19.45 e 22 horas. Terça-feira finalmente, o novo programma ansiosamente esperado, com a deslumbrante revista "Os Mysterios de Pekin".

O COMMENTARIO DA NOITE

A tal peça "Dinheiro do Leão" está dando margem a commentarios. Hontem dizia o Mãosinha no Almeida:

— Foi com o dinheiro do Leão que o Jayme montou o "Manicomio"...

qtnoin shrdlu cmfpyk shrdlu fr

THEATRO CARLOS GOMES

COMPANHIA DE COMEDIAS CAZARRE' ELZA - DELORGES!

HOJE! A's 3 horas "matinée" — HOJE! A' noite ás 8 e ás 10 horas. O maior successo de gargalhadas!!!

"O DINHEIRO DO LEÃO"!!!...

Um espectaculo que diverte!!! Poltronas — 5$000 (inclusive sello)

"Festa da Arvore"

COMMEMORAÇÕES NAS ESCOLAS MUNICIPAES

Transcorrendo no proximo dia 21, a "Festa da Arvore", por determinação do dr. Costa Senna, director do Departamento de Educação Municipal, em todas as escolas primarias do Districto Federal, serão realizadas cerimonias allusivas á data.

Aos alumnos, as professoras explicarão a importancia da arvore, seus beneficios ao homem, a necessidade de se defendel-a, conserval-a e cultival-a, encerrando-se após a solennidade com o acto symbolico do plantio de uma arvore.

(Instituto Ortopedico Lazzarini)

Especialista Cintos para Hernias (Quebraduras)

O cinto ortoplastico do Prof. Lazzarini, é um maravilhoso apparelho feito sob medida, sem nenhuma mola de ferro, completamente de tecido elastico leve permittindo aos enfermos montar a cavallo, fazer qualquer trabalho sem fadiga, contendo a mais volumosa quebradura evitando

OS PERIGOS DO ESTRANGULAMENTO DA HERNIA

Todo cuidado é pouco e as pessoas que soffrem desta terrivel doença antes de comprar um apparelho deverão verificar se o profissional merece ou não sua confiança. O intestino é um tubo delicado, que sob a minima pressão deixa de funccionar produzindo dores atrozes a estrangulamento do mesmo e a

Morte em poucas horas

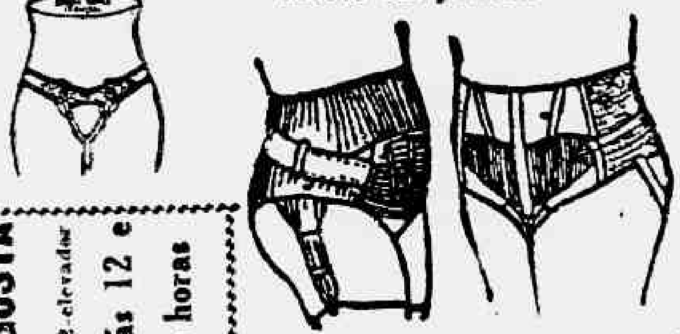

Cinto de ventre caido p/senhoras — Cintura para ptosi (estomago caido)

EDIFICIO AUGUSTA — 5º andar — Apt.º 52 elevador — Aberto das 9 ás 12 e das 14 ás 18 horas

ESTOMAGO E RINS DOENTES

Obesidade e ventre caido, usando a cinta Ortoplastica do professor Lazzarini suspende o intestino dando allivio immediato.

Visita Gratuita

Envia-se catalogo a pedido.

AVENIDA GOMES FREIRE, 155

Tel. 22-4362—RIO DE JANEIRO (quasi esquina da rua Riachuelo)

Medalhas de Ouro Paris, Rio de Janeiro, Diploma de honra Exposição do Centenario do Brasil, Patente do Governo Brasileiro numero 15.199.

Para as Exmas. senhoras, moça competente para tirar medidas e collocar qualquer cinta.

Aconselhado por todos os Medicos do Mundo

AVISO AO POVO !!!

E' muito commum na presente estação, pela variavel mudança de temperatura, sentirmos desequilibrio em nosso apparelho respiratorio e dahi... a GRIPPE, as BRONCHITES AGUDAS, as LARYNGITES ESTRIDULOSA e APHONICA, OS ACCESSOS ASTHMATICOS DO PULMÃO, etc., que no geral, se exteriorizam por uma TOSSE que nos acabrunha e atormenta.

Estas molestias quando mal curadas podem trazer consequencias funestas!

NOTAVEIS MEDICOS ACONSELHAM O

VINHO CREOSOTADO

Do Pharm.-Chim. João da Silva Silveira

GRANDE TONICO

PODEROSO FORTIFICANTE

RECONSTITUINTE DE 1.ª ORDEM

Os individuos, neurasthenicos, os nervosos, os anemicos e chloroticos, encontrarão, no VINHO CREOSOTADO, a cura destes males. As senhoras que amamentam, que accusam dôres nas costas e nos peitos, encontrarão tambem no referido Vinho, um reconstituinte de primeira ordem, augmentando a quantidade de leite, fortificando por via indirecta as criancinhas. Na convalescença de molestias agudas, no fastio e fraqueza que se manifestam depois d'ellas o VINHO CREOSOTADO é o reorganizador por excellencia.

Não confundir: — Peçam "VINHO CREOSOTADO SILVEIRA", conhecido ha mais de meio seculo em toda a America do Sul

UMA COMPANHIA DE REVISTAS MODERNAS ENCABEÇADA POR PALMEIRIM SILVA, PARA O OPERA, ANTIGO THEATRO PHENIX

O antigo Theatro Phenix e actual Opera, hoje uma casa de espectaculos elegante e confortavel, admiravelmente localizada, vae emfim ser occupado por uma companhia theatral. Já na proxima noite de 1º de outubro, em sessão especial dedicada á imprensa, estréa no ex-Phenix, hoje Opera, a Companhia Palmeirim Silva. Trata-se de um elenco organizado para apresentar revistas modernas, bem enscenadas, com guarda-roupa distincto e cuja apresentação será com a revista de actualidades e critica politica "Onde está o dinheiro?", original da parceria da moda, Custodio Mesquita e Mario Lago.

AS PROXIMAS ESTRÉAS NO CARLOS GOMES

Na proxima sexta-feira a Companhia Cazarré-Elza-Delorges levará á scena a nova comedia "A Felicidade do Homem", para a estréa das festejadas actrizes Suzanna Negri, Belmira d'Almeida e Déa Selva.

THEATRO RECREIO

HOJE — A's 15 horas — HOJE
Matinée chic dedicada as senhoras
A' noite — Duas sessões, ás 20 e 22 hs.
A revista de criticas politicas e social de Iglesias, Freire, Mesquita e Lago em marcha para as 200 representações

"RUMO AO CATTETE"

Com ARACY, OSCARITO, LA SOBERANA e toda a Companhia!!

Successo dos novos quadros politicos: "O Desastre do Bonde" e "A Familia Verde" — Amanhã — Feriado Municipal — Matinée ás 15 horas — A' noite as 20 e 22 horas "RUMO AO CATTETE"

AMANHA

Um problema que talvez seja o seu! Fortemente dramatico

UMA QUESTÃO de Familia

com LIONEL BARRYMORE
Cecilia PARKER · Eric LINDEN
MICKEY ROONEY · CHARLEY GRAPEWIN
Direc. George B. Seitz

Metro Goldwyn Mayer

no PATHE-PALACE

A SEGUIR
TERRA dos DEUSES
com Luise Rainer
Paul Muni

STOZEMBACH & CO.
SUCCESSORES
DE LECLERC & CO.

Agentes officiaes da Propriedade Industrial
Rua Uruguayana nº 87, 5º andar
EDIFICIO ADRIATICA

Encarregam-se de contratar e promover o emprego do processo e dispositivo para extrair e separar diversos productos organicos volateis contidos em um meio inerte qualquer, privilegiados pela Patente de invenção Nº 22.192 da qual é concessionaria LES PRODUITS CHIMIQUES PURS.

Nervoso, insomnia, cansaço cerebral e falta de memoria, curam-se com o

PHOSPHATO ACIDO DE HORSFORD

Quando você ri todos riem com você

A SONOFILMS APRESENTA
DIA 27 SETEMBRO no
ALHAMBRA
A comedia de Viriato Corrêa
sob a direcção de
Joracy
CAMARGO

Quando você chora, todos riem de você

com
OSCARITO
CONCHITA DE MORAES
PALMEIRIM SILVA
Lú Marival
Dircynha Baptista

BONBONZINHO

Augusto Henriques
Nilsa Magrassi
Custodio Mesquita
Baptista Junior
Moreno
Umar Moema, etc.

FARÁ VOCÊ RIR, ATÉ CHORAR DE TANTO RIR!

Andrea Radio

DE FABRICAÇÃO ESPECIAL PARA O BRASIL
APRESENTA NOVA LINHA 1938

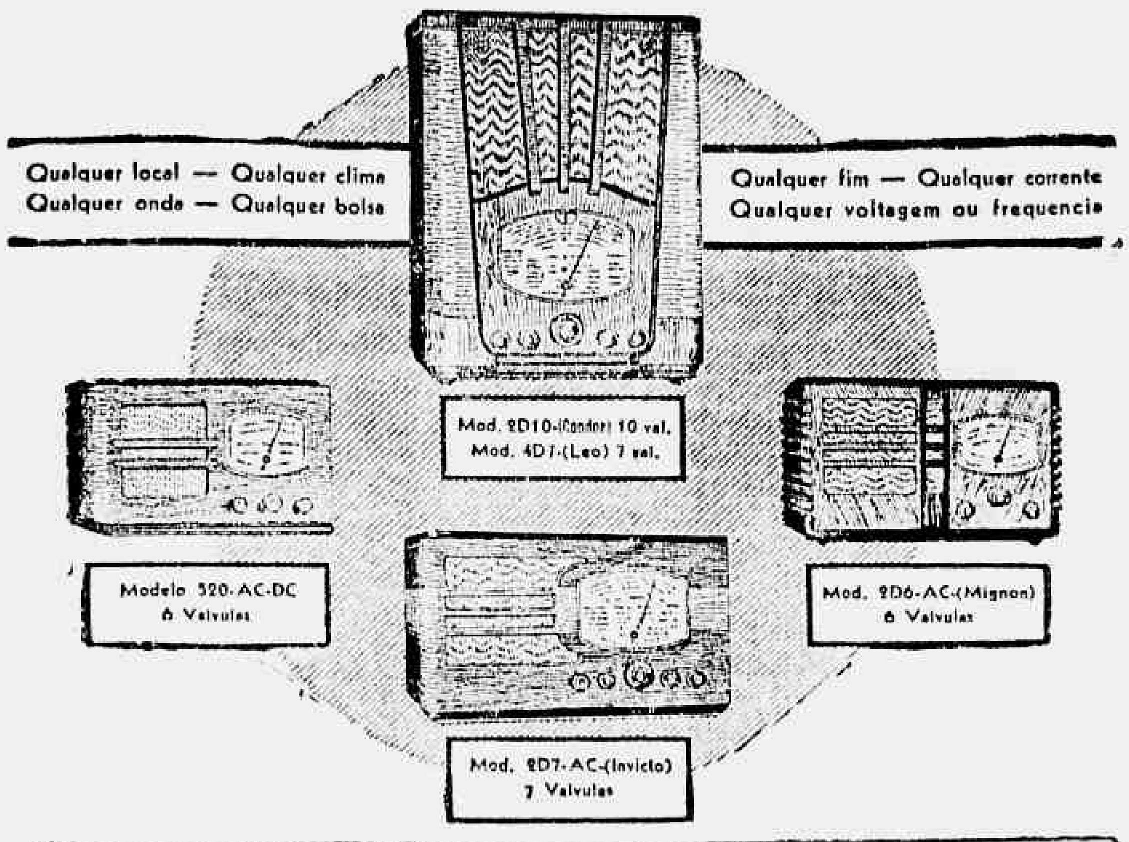

A' VENDA NAS BÔAS CASAS DO RAMO

DIARIO RECREATIVO

LORD CLUB

Hoje haverá mais uma promissora festa neste sympathico club recreativo e carnavalesco de rua do Rezende, estando o seu inicio marcado para ás 20 horas. Tocará a jazz "Turunas de Botafogo", sob a direcção de Gilberto Pacheco.

AMANTES DA ARTE CLUB

Realiza-se hoje neste club uma "soirée" dansante das 20 ás 24 horas, com o concurso da "Elite Jazz". Os associados terão ingresso com o recibo do mez corrente (n. 9). Fomos distinguidos, com um convite, pela directoria.

TURUNAS DE MONTE ALEGRE

Realiza-se hoje, 19 do corrente, promovida pela "Ala dos Ricos", na séde deste bloco, uma festa que será intitulada "Festa da Primavera". A ornamentação do salão foi feita por competentes technicos floristas.

RECREIO DAS FLORES

A "Ala Quem São Elles — Tudo é Nosso", filiada ao Rancho Recreio das Flores, realiza hoje, 19 do corrente, um festival commemorativo da passagem do seu 3º anniversario. Essa festa tem o seu inicio marcado para ás 14 horas.

O Maior Laboratorio Homeopatico da America do Sul

Homeopatia só de ALMEIDA CARDOSO & CIA
AV. Mª FLORIANO 11 RIO Cx. P. 825
A VENDA EM TODAS AS BÔAS FARMACIAS E DROGARIAS
NÃO TEM FILIAES!
Cuidado com as imitações!

GUIA PRATICO: Remeteremos GRATIS a quem nos enviar seu endereço

PHILAGYNA THEODULE WOLFF
PESSARIO PRESERVATIVO DA MULHER

Transferencias de officiaes do Exercito

Foram transferidos, por necessidade do serviço do 18º B. C., para a 2ª C. I. M., o capitão Argemiro de Assis Brasil; do Instituto Militar de Biologia para o Collegio Militar, do Rio de Janeiro, o official de igual posto, pharmaceutico, Aurelio Fernandes de Lima.

A LINGUA É O ESPELHO DO ESTOMAGO

Si a lingua estiver côr de rosa, e o halito estiver são, é porque o estomago está em bom estado. Estes dois symptomas podem ser verificados por cada pessôa todas as manhãs; e logo que se sinta a bocca "empastada," ou que a lingua se carregue, mesmo ligeiramente, é porque o estomago funciona mal, e faz-se necessaria a Magnesia Bisurada. Este remedio é do effeito *instantaneo* contra todos os males do estomago: flatulencia, vontade de vomitar, pesadumes, azedumes ou indigestões. Todos estes males são causados as mais das vezes pela acidez estomacal e pela fermentação dos alimentos. Todos elles são estacados subitamente por uma pequena dose do pó ou por duas a tres tabletas de Magnesia Bisurada em um pouco d'agua. As enxaquecas, vertigens e languidez, que resultam tão frequentemente da digestão defeituosa, desapparecem como por encanto e o estomago torna-se completamente "novo" para a proxima refeição, permittindo assimilar perfeitamente os alimentos.

MAGNESIA BISURADA

A' venda em todas as pharmacias em pó e em tabletas.

Combate ás pragas da lavoura

O Posto de Defesa Sanitaria Vegetal, do Ministerio da Agricultura, localizado na "Fazenda Aurora", em Belford Roxo, Linha Rio d'Ouro, sob a orientação do engenheiro agricultor José Soares Brandão, filho, está incentivando os trabalhos de defesa agricola, contribuindo, por meio de assistencia technica e venda, pelo custo, de productos de reconhecida efficiencia, para o combate aos parasitos das plantas cultivadas.

Afim de orientar os lavradores e pessoas interessadas, o encarregado do Posto, todas as terças e quintas-feiras, ás 9 horas e x t i n g u i r á formigueiros com o gazeificador "Agridefesa", extinctor recentemente patenteado.

Morreu o sr. João Silva

O PEZAR DA POPULAÇÃO DE CAMBUQUIRA

Acaba de fallecer, em Cambuquira, o sr. João Silva. A noticia repercutiu dolorosamente, causando profundo e sincero pezar no seio da população local. O sr. João Silva encontrava-se enfermo já ha dois annos. Esteve longo tempo, nesta capital, appellando para todos os recursos da sciencia. Desenganado, resolveu regressar a Cambuquira.

Fel-o de avião, inesperadamente. Era o seu ultimo desejo e a familia teve que ceder apesar da opposição dos seus medicos assistentes. Ha dois mezes, vinha supportando horriveis padecimentos até que na madrugada de hontem não mais resistiu, fallecendo.

Natural do Amazonas, foi para Cambuquira joven ainda, e em pouco tempo tornava-se um dos grandes propulsores do seu progresso.

Conseguiu, a golpes de tenacidade e enthusiasmo, auxiliado pela sua extremosa esposa, erguer um hotel que ficará como o monumento da sua dedicação á Cambuquira.

Querido e venerado por todos os cambuquirenses, e com um circulo de relações que se estende a varios Estados, particularmente Minas, São Paulo e Districto Federal, o sr. João Silva era realmente digno do calor das amizades e da admiração que o envolviam.

Morre aos 62 annos deixando viuva a senhora Maria Silva e os seguintes filhos: sr. João Silva, advogado e director do jornal "Cambuquira"; d. Noemi Bier, esposa do joven scientista brasileiro Otto Bier; as senhorinhas Nair e Nadir; os academicos Paulo e Adhemar e o sr. Aureo Silva, gerente do "Hotel Silva".

Realizou-se hontem os funeraes sendo o corpo sepultado no cemiterio local.

STOZEMBACH & CO. SUCCESSORES DE LECLERC & CO.

Agentes officiaes da Propriedade Industrial

Rua Uruguayana nº 37, 5º andar

EDIFICIO ADRIATICA

Encarregam-se de contratar e promover o emprego dos aperfeiçoamentos em composições e relativos a composições de ester de cellulose ou ether de cellulose na fórma de folhas e pelliculas privilegiadas pela Patente de invenção Nº 18.376, da qual é concessionaria a SPICERS, LIMITED.

2 x POR SEMANA

Rio-Recife-Belém

PARTIDA DOS AVIÕES SEGUNDA e SEXTA-FEIRA

As malas fecham na vespera

VIA CONDOR

INFORMAÇÕES: SYNDICATO CONDOR LTDA, Rua da Alfandega, 5-3º. Tel. 23-1970
AGENTES: HERM. STOLTZ & CO, Avenida Rio Branco, 66/74 Tel. 43-4820

SOCIAES

ANNIVERSARIOS

Fazem annos hoje: as senhoras Julio de Oliveira Martins, Marieta de Vasconcellos Damaso, Cacyole Borges de Faria e Besanzoni Lage; senhorinha Carlota Sotto Maia; sr. Adalberto Stampa, dr. Adolpho Castro Barreto, dr. Abelardo Cavalcanti Mello.

D. CARMEN BEZERRA — Faz annos amanhã, a exma. sra. d. Carmen Bezerra, digna esposa do sr. A. Bezerra.

Fazem annos amanhã: senhora Antonio Olyntho, dr. Francisco Candido da Gama Junior, commendador Grassia Sereno, a galante Marina Cesario Pereira, senhorinha Enaura Goulart de Andrade, graciosa filha do dr. Joaquim Goulart de Andrade; o nosso illustre confrade Eustachio Alves.

—— Faz annos hoje, o sr. Alarico Dias da Cruz, funccionario do Ministerio da Fazenda e servindo actualmente no Tribunal Eleitoral, recebendo por este motivo grandes demonstrações de amizade e carinho de seus amigos e collegas.

—— Faz annos hoje o tenente coronel medico da Policia Militar, Julio Mirabeau de Azevedo Soares.

CASAMENTOS

Realizaram casamento:

A senhorinha Edelvira Mello Flores e o dr. Cesar Guinle; senhorinha Zulina Nobre Coelho de Sampaio e o sr. Matheus de Vasconcellos; senhorinha Urania da Silveira e o dr. Alvaro Kilkerry; senhorinha Yára Fernandes Dias e o sr. Djalma Salles de Lima; senhorinha Dulce de Azevedo Lima e o dr. Flavio de Sá Monteiro; senhorinha Heloisa Moura Lopes e o dr Fernando Vidal Leite Ribeiro Filho; senhorinha Aida Teixeira de Moura e o sr. Helio Lopes Soares; senhorinha Jacyra Muller e o sr. Helio Japura Vianna; senhorinha Iclea Macedo Soares e o sr. Frederico Roxo; senhorinha Nelita Mattos Lemos e o sr. João de Barros; senhorinha Helena Gonçalves Marzani e o sr. José Pereira Caranta; senhorinha Maria de Oliveira e Silva e o sr. Aderbal da Silva Mattos.

— **Clito Monteiro-Gilda Petruce** — Consorciaram-se hontem o sr. Clito Monteiro, funccionario municipal, e a senhorita Gilda Petruce, filha do sr. Raphael Petruce, já fallecido, e d. Lydia dos Santos, servindo de paranymphos por parte da noiva o dr. Epaminondas Evangelista dos Santos e senhora, e por parte do noivo, o sr. Altacir Andrade de Queiroz e a senhorinha Mercedes Andrade de Queiroz.

O acto civil que foi celebrado na 2ª Pretoria, revestiu-se de simplicidade.

VIAJANTES

José Antonio de Andrade — Com destino a capital da Bahia, seguiu, hontem, pelo "Itapé", que partiu ás 14 horas, o conhecido capitalista bahiano sr. José Antonio de Andrade. Compareceram ao seu embarque innumeras pessoas, destacando-se os drs. Amadeu Lattari, Arnaldo Schutter, Manoel Caneca, engenheiro Amando Louzada.

LUTO

MISSAS

No altar-mór da matriz do Engenho Novo, amanhã, ás 9 horas, será rezada missa de 30º dia por alma de Raul Nobrega da Cunha, fallecido em Dôres do Pirahy, Estado do Rio.

A viuva Adelaide de Arruda e seus filhos mandam rezar, terça-feira, 21 do corrente, ás 8 horas, no altar-mór da igreja de Santa Rita, missa de setimo dia por alma do seu marido e pae, Sebastião Arruda.

FESTAS

Club de Regatas do Flamengo — Para commemorar o advento da Primavera, o C. R. Flamengo realizará no seu luxuoso salão, entre 22 e 3 horas, do dia 23 do corrente, uma elegantissima festa dansante.

Tijuca Tennis Club — Em homenagem aos tennistas tijucanos que brilhantemente conquistaram o Campeonato da Cidade, será o 7º Grande Jantar Dansante de hoje do Tijuca T. Club. Pelo dr. Heitor Beltrão será feita a entrega aos campeões, das medalhas de ouro conferidas pelo club. Lamartine Babo apresentará um variado programma artistico.

Sabbado, 25, grandioso baile da Primavera, das 22 ás 3 horas. Dansas nos dois salões, decorados a flores naturaes. Traje a rigor.

Grajahu' Tennis Club — Realiza-se hoje nos amplos salões do Grajahu' T. Club, uma domingueira dansante, dada pelo seu Departamento Social.

Não se realisará a homenagem

Communicam-nos:

"Havendo um grupo de escriptores, jornalistas e altos funccionarios do Ministerio da Justiça projectado uma homenagem á Théo Filho e Abadie de Faria Rosa, recentemente promovidos na Secretaria de Estado, homenagem que consistiria em um banquete no Automovel Club, aquelles escriptores declinaram da honrosa prova de estima, por motivos sobejamente explicados á commissão. A' vista disso, foram recolhidas as listas de adhesões já distribuidas, ficando sem effeito o convite noticiado pela imprensa".

Rosto Bonito? O corpo tambem!

... O SABONETE PALMOLIVE CONSERVA FRESCA E JUVENIL A PELLE DE TODO O CORPO

A MULHER seductora tem um rosto bonito, é claro ... mas, além disso, todo o seu corpo deve ser attrahente ... com o encanto de uma pelle fresca, lisa e juvenil. Hoje é facillimo praticar os tratamentos embellezadores com Palmolive, feito com os balsamicos oleos de oliva e de palma, e recommendado por 20,723 especialistas em belleza.

Pela manhã e á noite, faça uma massagem no rosto, no pescoço e nos hombros com a luxuriante espuma do Palmolive—veja como limpa os poros e deixa a cutis fresca, rosea e sadia.

EMBELLEZE TODO O CORPO...

Faça do seu banho diario um verdadeiro tratamento de belleza: Esfregue todo o corpo com a suave espuma do Palmolive. Enxague-se e seque-se. Como se sentirá limpa, fresca, radiante!...

O SEGREDO DO PALMOLIVE

O Palmolive é feito da mistura secreta dos balsamicos oleos de oliva e de palma, sem um átomo de gorduras animaes. E por isso que, alem de limpar a cutis, conserva-a tão bella e juvenil. Comece seus tratamentos de belleza com Palmolive hoje mesmo.

IMPORTANTE PARA TODAS AS MÃES!

O dr. Roy Dafoe, tutor das famosas Quintuplas Dionne, diz:

"Ao nascerem, e por algum tempo depois, as Quintuplas foram banhadas com oleo de oliva. Quando se começou a banhal-as com agua e sabão, d'entre todos os sabonetes escolheu-se o Palmolive."

Allan Roy Dafoe

Escolha o sabonete Palmolive, e o seu filhinho terá uma cutis lisa e sadia através dos annos.

As Quintuplas Dionne nasceram no Canadá, em Maio de 1934. É a primeira vez que cinco gemeas sobrevivem. O dr. Dafoe é o medico que as salvou, e o que as cuida e protege sempre. Chamam-se Cecile, Yvonne, Emilie, Annette e Marie.

149-PH

Conserve Essa Cutis Juvenil Que Convida a Acariciar—a!

INFORMAÇÕES FINANCEIRAS E COMMERCIAES

CAMBIO

CAMBIO LIVRE

Libra 75$460 a 75$550
Dollar 15$200 a 15$230

Abriu e regulava, hontem calmo, o mercado livre. Sacavam os bancos de 75$460 a 75$600 e de 15$200 a 15$230 e faziam as suas coberturas de 74$760 a ... 74$800 e de 15$030 a 15$100 respectivamente, por libra e por dollar.

O mercado fechou calmo ao meio dia.

Os bancos estrangeiros affixaram as seguintes taxas de cambio livre:

A' vista — Londres, 75$460 a 75$600; Nova York 15$200 a ... 15$250; Allemanha 6$105 a ... 6$115; Compensação 5$000; Registermark 4$000; Paris $515 a $516; Italia $800; Portugal $690 a $693; Provincias $698; Hollanda 8$340 a 8$400; Belgica, ouro 2$565; papel $513; Suecia, 3$900 a 3$910; Suissa, 3$380 a 3$390; Slovaquia $534 a $535; Austria, 2$800 a 2$890; Buenos Aires, papel, 4$580 a 4$600; Hespanha 1$950; Montevidéo .. 8$825 a 8$400; Dinamarca .... 3$380 a 3$390; Japão 4$410; Polonia 2$980 e Rumania $115.

O Banco do Brasil affixou as seguintes taxas de cambio para vendas de importação:

A' vista — Libra 75$460; dollar 15$200; franco, $915; escudo $685; marco compensação 5$000; florim 8$390; franco suisso .. 3$495; idem, belga 2$560; peso argentino, papel, 4$590; idem, uruguayo 8$820 e lira $800.

TABELLA DE CAMBIO OFFICIAL

O Banco do Brasil affixou as seguintes taxas de cambio livre:

A' vista — Libra 56$340; escudo, $505; marco compensação 3$500; florim, 6$240; franco suisso 2$605; idem belga ... 1$910; peso argentino, papel .. 3$410; franco francez $380 e lira $595.

CURS ODE CAMBIO OFFICIAL SEGUNDO AS MEDIAS REGISTADAS PELA CAMARA SYNDICAL

A' vista — Londres 75$629; Paris $519; Italia $808; RMark 6$109; RgMark 4$010; V.Mark 5$000; UMark 4$067; Portugal $693; Belgica (ouro) 2$562; Suissa 3$501; T. Slovaquia $533; N. York 15$223; B. Aires 4$558; Hollanda 8$370; Japão 4$442; Austria 2$889 e Polonia 2$980.

MOEDAS

Libra 76$492; dollar 15$387; franco $576; franco suisso ... 3$475; escudo $712; peso argentino 4$639; peso uruguayo ... 8$849; Reichsmark 4$457; lira $711; peseta 1$500; florim ... 8$400; zloty 3$950; S. austriaco 2$900.

OURO FINO

O Banco do Brasil comprou a gramma de ouro fino na base de 1.000 por 1.000, em barra ou amoedado ao preço de 16$800.

CAMBIO NO EXTERIOR

Sobre Nova York 4.96 40 e fechamento 4.95 94. S Londres 4.95 37.

Novos titulos na Bolsa

A Camara Syndical dos Corretores da Bolsa de Fundos Publicos do Rio de Janeiro, resolveu admittir á negociação e respectiva cotação official da Bolsa, as acções ao portador da S. A. Cotonificio Gavea, em numero de 3.000, de ns. 1 a 3.000, do valor nominal de 1:000$ cada uma, integralizadas, representativas do seu capital social de 3.000:000$, ficando desse modo cancellada a cotação das acções do capital anterior de 500:000$000.

CAFE'

TYPO 7 16$800

Abriu e regulava, hontem firme o mercado de café. As negociações feitas até ás 11 horas constaram de 980 saccas e durante o dia foram vendidas mais 847, que sommaram 1.827, contra 3.891 ditas anteriores. Cotava-se o typo 7 a 16$900 por 10 kilos e o mercado fechou com os preços em alta.

COTAÇÕES POR 10 KILOS

Typo 3	18$900
Typo 4	18$100
Typo 5	17$100
Typo 6	17$[illegible]
Typo 7	16$[illegible]
Typo 8	16$100
Pupia ... nominal ... [illegible]	
[illegible]	1$7[illegible]
Idem, fino	25$[illegible]

MOVIMENTO ESTATISTICO

Entradas: Leopoldina, 3.619; Maritima, 2.268; Armazem Reg. Fluminense "Rio", 1.160; Armazem Reg. Espirito Santo, 763; Armazens Regs. Mineiros, 159. Total 7.999. Idem anno passado, desde o 1º do mez, 94.417; media, 5.552. De 1 de julho, 351.334; media, 4.447. De 1 de julho do anno passado, 488.302. Café revertido ao stock desde o 1 de julho ... 4.350.

Embarques: Europa, 5.191; cabotagem ... 350. Total 5.941. Idem anno passado 11.219; desde o 1 do mez, 78.447; de 1 de julho ... 308.161; idem anno passado ... 414.576. Stock, 695.918. Menos consumo local do dia 17-9-37 500. Existencia, 695.418. Idem anno passado 611.906.

CAFE' A TERMO

Unico Pregão

Mezes — Vendedores — Compradores e differença

Contrato "A" (Novo)

Setembro, venda 16$800 e compra 16$875, inalterado; outubro, 16$500 e 16$400, menos 25; novembro, 16$350 e 16$300; dezembro, 16$200 e 16$150, menos 25; janeiro, 16$025 e 15$900; menos 150 e fevereiro, 15$900 e 15$800 menos 25, respectivamente. Vendas, 1.000 saccas. Posição estavel.

ASSUCAR

Funccionou hontem, sustentado, o mercado desse producto. As negociações alcançaram algum vulto e os preços proseguiram na base de vespera. O mercado fechou sustentado.

MOVIMENTO ESTATISTICO

Entradas, 9.589. Saidas, 5.089, tendo em stock 32.571 saccos.

COTAÇÕES POR 60 KILOS

Branco, crystal, 36$ a 36$000 e mascavos, 41$ a 42$000.

ALGODÃO

O mercado de algodão, hontem, operava frouxo. As negociações foram menos desenvolvidas e os preços se mantiveram nas bases anteriores. Fechou frouxo.

MOVIMENTO ESTATISTICO

Entradas, 1446, Saidas, 226, tendo em stock 10.322 fardos.

COTAÇÕES POR 10 KILOS

Seridó: typo 3, 43$; typo 4, 41$500 a 42$. Sertões: typo 3, nominal; typo 5, 37$ a 37$500. Matta (Mattas): nominal. Paulista: typo 3, nominal, typo 5, 36$000 a 36$500.

CARTÕES DE VISITA EM ALTO RELEVO
[illegible]
PAPELARIA [illegible]

ABATIDO FRAGOROSAMENTE O AMERICA MINEIRO

O Botafogo assignalou um expressivo triumpho contra os rubros mineiros --- 6 x 3 o score --- O desenrolar do jogo

Desenrolou-se hontem no gramado da rua Figueira de Mello, a interestadual entre o Botafogo e America, de Minas.

Confirmando o seu triumpho anterior, o Botafogo obteve sobre os rubros mineiros um triumpho bastante expressivo. Desenvolvendo uma actuação melhor que seus adversarios, os botafoguenses no 1º tempo consignaram 4 pontos contra 2 dos mineiros.

No tempo final, os cariocas mantendo sua superioridade assignalaram 2 pontos contra 1 do America de Minas.

PRELIMINAR

Defrontaram-se na preliminar as equipes do S. C. Justiça e A. A. Caixa Economica. Um empate justo de 2x2 coroou os esforços dos vinte e dois players.

OS QUADROS EM CAMPO

Após longo intervallo, os dois quadros entram em campo sob vibrante acclamação da enorme massa que enchia literalmente as dependencias sanchristovenses.

OS "ELEVEN"

Os dois quadros formam com a seguinte constituição:

Botafogo — Aymoré; Octacilio e Nariz; Zezé, Martim e Canalli; Alvaro, Carvalho Leite, Chemp, Peracio e Patesko.

America Mineiro — Raymundo; Lima e Juvenal; Jacyr, Moacyr e Adib; Sadinho, Celeste, Heloló, Nelson e Alcides.

O INICIO

Cabe ao Botafogo iniciar a partida. Chemp movimenta a pelota entregando a Peracio, este estica para Carvalho Leite que shoot para Raymundo defender e consignar o 1º corner da noite.

MOVIMENTADO O JOGO

O jogo offerece um transcorrer movimentado, onde os ataques se succedem de ambos as partes.

QUASI PERACIO!

Num dado ataque alvi-negro, Alvaro centra magnificamente do que se aproveita Peracio para de cabeça arremessar a pelota a goal. Raymundo atira-se conseguindo deter a pelota.

PROSEGUE ANIMADA A PELEJA

O jogo prosegue normalmente notando-se perfeito equilibrio entre os dois conjuntos.

A defesa mineira mantém attenta vigilancia em Peracio, não permittindo que o crack botafoguense possa se locomover livremente.

NELSON ABRE A CONTAGEM

O America mineiro consegue abrir a contagem por intermedio de Nelson.

LOGO A SEGUIR O EMPATE

Saem novamente os cariocas atacando immediatamente a cidadella mineira. Chemp de posse da pelota shoota fortemente Raymundo intervém segurando a pelota. O couro no e tanto, escapa das mãos, aninhando-se nas rêdes.

PERACIO DESEMPATA

Os alvi-negros bastante animados com o feito do seu centro proseguem bombardeando o goal dos visitantes. De um fends Moacyr perto da area, Peracio encarregado de bater a falta, o faz com violento pelotaço, consignando o 2º tento do Botafogo.

3 x 1

Carvalho Leite aproveitando bem um passe de Alvaro consegue augmentar a contagem.

SAE RAYMUNDO

Após o 3º tento botafoguense, Raymundo pede á direcção do America de Minas a sua substituição. O seu pedido é accedido, entrando Marques em seu logar.

ALCIDES CONSIGNA O 2º GOAL MINEIRO

De successivos tiros enviados pelo ataque rubro-negro a cidadella de Aymoré, resulta o 2º goal dos visitantes. Foi autor do tento o extrema-esquerda Alcides.

PERACIO OBTEM O 4º TENTO

Peracio recebendo a pelota fora da area, corre, shootando o couro violentamente. A pelota optimamente endereçada, vae de encontro ás redes.

Com a contagem favoravel ao Botafogo por 4x2 finaliza o 1º tempo.

PERIODO FINAL

Para a phase final, o eleven mineiro surge modificado. Carlos Alberto substituira Carlinhos.

Os visitantes reiniciam a peleja, atacando cerradamente o goal guarnecido por Aymoré.

A defesa alvi-negra desdobra-se activamente, para que os mineiros não diminuam a differença.

MODIFICA-SE A LINHA DE HALVES DO BOTAFOGO

Martim retira-se de campo, entrando em seu lugar Affonsinho e Zezé occupa a posição de Martim.

PENALTY

Nariz procurando interceptar um centro do ataque mineiro, o faz de modo infeliz, porquanto detem a bola com a mão. O penalty é consignado, resultando o 3º goal mineiro. Foi autor do tento o back Juvenal

CHEMP SAE

Paschoal entra substituindo Chemp.

5 X 3

O Botafogo consegue quasi que inesperadamente o seu 5º tento. Adib procurando deter um passe de Patesko para Peracio, aninha a pelota nas proprias redes.

ALVARO AUGMENTA

Faltando poucos segundos para o termino da peleja Alvaro consegue mais um novo tento para o seu club.

FINAL

Com o triumpho do Botafogo pela contagem de 6 x 3, ouve-se o apito do chronometrista, dando por finda a partida.

A RENDA

Apesar de se apresentar completamente lotadas as archibancadas as portas accusaram a renda diminuta de 12.987$700.

Dudu venceu Pedro Brasil

Esteve bastante concorrido o espectaculo pugilistico realizado hontem no Estadio Brasil.

O programma obedeceu a seguinte ordem:

1ª PARTE

Disputa do campeonato de box

1ª luta — Leves — Lourival Barbosa x José Silva; 2ª — Meio-medios — Assis Vianna x Leonidio de Souza; 3ª — Medios — Manoel Carlos da Silva x José Ferreira Lima. Reservas — João Marcellino x Jayme Lima.

Os combates foram disputados em tres rounds de 3 minutos com luvas de 6 onças.

2ª PARTE

Profissionaes

1ª luta — Box — José Lourenço x Vicente Marques (pesos penas) — 6 rounds; 2ª — Lefredinho x Gabriel Pena (6 rounds); 3ª — Semi-final — Luta Livre — Manoel Fernandes x Takeo Yano (2 rounds de 20 minutos).

FINAL

Pedro Brasil x Dudu' — (3 rounds de 20 minutos, tendo 2 minutos de descanso).

O primeiro combate, que se revestiu de grande movimentação, venceu Marcellino por pontos. O segundo, que foi destituido completamente de technica, venceu Assis Vianna, por pontos. A terceira luta foi fraca, tendo os juizes dado a victoria a Ferreira Lima. O empate seria a decisão mais justa.

1ª LUTA DE PROFISSIONAES

José Lourenço x Vicente Rodrigues.

Depois de 6 rounds movimentados, os juizes consideraram a luta empatada. Gabriel Pena e Lefredinho realizaram a segunda luta do programma de profissionaes. Foi um bom combate em que os contendores se empenharam a fundo em busca da victoria. Lefredinho que se conduziu bem no transcurso do combate, teve a seu favor a decisão dos juizes, que lhe concederam a victoria por pontos.

LUTA SEMI-FINAL

Takeo Yano x Manoel Fernandes.

O japonez venceu o combate, com relativa facilidade, aos quatro minutos do primeiro round. Manoel Fernandes desistiu sob a pressão de uma chave de braço.

LUTA FINAL

Pedro Brasil x Dudu'.

Este foi um combate que se revestiu de todos os caracteristicos de violencia, tendo Dudu' vencido por K. O.

Anavalhou o pescoço

No firme proposito de morrer, golpeou hontem o pescoço, utilizando-se de uma navalha "Gillette", o operario Manoel da Silva Graça, de 27 annos, solteiro e morador á rua Padre Miguelino.

Soccorrido pela Assistencia, foi elle medicado e internado.

Regressou da Europa o delegado brasileiro aos congressos de Homeopathia de Paris e Berlim

Chegou hontem da Europa, onde esteve em viagem de estudos, o dr. A. Nogueira da Silva, professor da Escola de Cirurgia e Medicina, pertencente ao corpo clinico da Armada Nacional e membro do Instituto Hanemaniano do Brasil. Embóra só muito tarde pudesse atracar ao cáes o "Siqueira Campos", numerosos foram os seus amigos e admiradores que foram levar ao itinerante os seus votos de bôas vindas.

O dr. A. Nogueira da Silva nesta viagem á Europa, teve opportunidade de representar a homeopathia, como delegado brasileiro, nos Congressos dessa especialidade medica realizados na capital da França e em Berlim. O Congresso de Homeopathia da França obteve grande exito, nelle achando-se reunidos todos os grandes nomes da medicina homeopathica. Na capital da Allemanha, reuniu-se o importante Congresso da Liga Internacional de Homeopathia, no qual tomou parte o dr. A. Nogueira da Silva, sendo nessa occasião re-eleito vice-presidente da Liga para o Brasil.

Entre as resoluções tomadas pelo Congresso de Berlim, figura a de que o proximo Congresso de 1940 se realizará no Districto Federal. Em ambos, esses certames o delegado brasileiro apresentou importantes theses, que foram approvadas.

"Lux-Jornal" vae organizar, novamente, o stand da Imprensa na Feira Internacional de Amostras

A 12 de outubro inaugurar-se-á a X Feira Internacional de Amostras do Rio de Janeiro, para cuja organização a directoria de Turismo e Propaganda está ultimamente intensificasificando as suas actividades, de modo a que o "certame" deste anno venha a se constituir um acontecimento de remarcado brilho e indiscutivel realce.

Dentre os expositores nacionaes, voltará a figurar na Feira de Amostras o "Lux-Jornal", a prestigiosa organização de imprensa especialisada no interessante e utilissimo serviço de recortes de jornaes, que, a convite da directoria de Turismo e Propaganda, organizará, novamente, o "Stand da Imprensa", que nos annos anteriores foi uma das notas mais curiosas do "certame", tornando-se innegavelmente, um dos seus principaes attractivos.

Os directores do "Lux-Jornal", os nossos collegas de imprensa Mario Domingues e Vicente Lima estão, desde já iniciando os preparativos da representação da imprensa na X Feira de Amostras, a qual pretendem dar novos motivos de successo e originalidade com a apresentação dos mais recentes graphicos e estatisticas, pelos quaes os seus visitantes possam verificar, exactamente, quantos são os diarios que circulam o Brasil, quantos em cada Estado, a confecção intellectual e material de cada um desses jornaes, tudo como um espelho magnifico que retratará a marcha progressista da imprensa brasileira, o seu desenvolvimento e o seu aperfeiçoamento.

Ao par de tão interessante e successiva exposição de jornaes, o "Lux-Jornal" fará, tambem, uma nova demonstração publica da efficiencia do seu serviço de recortes de jornaes, que se impoz definitivamente no conceito de todos os homens publicos e de negocios, tanto pela sua utilidade como pela sua execução perfeita, pois reune, para qualquer pessoa, tudo o que os diarios brasileiros em numero superior a 200, publicam ás suas actividades e negocios ou sobre os mais variados assumptos do seu particular interesse.

Pode-se antever, pelo exposto, o exito destinado ao "Stand da Imprensa" que o "Lux-Jornal" vae organizar na X Feira Internacional de Amostras do Rio de Janeiro.

Victima de quéda

Na residencia, á rua Rio do Pau, 48, foi hontem, victima de uma quéda desastrada, o menor Jayme, filho de Antonio Jayme Coelho, de 5 annos de idade, que soffreu fractura da coxa direita sendo medicado na Assistencia e mandado internar no H. P. S.

Romaria aos tumulos dos que tombaram em defesa do regime e das instituições nacionaes

O MINISTRO DA GUERRA CONVIDA OS OFFICIAES E AS CORPORACÕES MILITARES A TOMAR PARTE

O ministro da Guerra, para a grande romaria aos tumulos dos que tombaram em 27 de novembro de 1935, em defesa das instituições nacionaes, convida os officiaes e as corporações militares da Capital Federal. Estas deverão ser representadas por commissões de sargentos e praças em uniforme verde-oliva; os officiaes em uniforme 2º, desarmados. O ponto de reunião é na entrada principal do cemiterio de S. João Baptista, ás 9 horas, de 22 do corrente.

O general Almerio de Moura, commandante da 1ª Região Militar, determinou que o Batalhão de Guardas e o 2º Batalhão de Caçadores, providenciem para que as suas bandas de musica estejam, no referido dia 22, ás 9 horas, no cemiterio de São João, afim de tocarem durante a cerimonia civica em homenagem aos que tombaram no cumprimento do dever na madrugada sangrenta de 27 de novembro de 1935.

Entrará em vigor amanhã a nova tabella dos taxis

De accôrdo com as informações colhidas de fonte fidedigna, o capitão Filinto Muller chefe de Policia, determinou o dia 20 do andante, segunda-feira, para entrar em vigor as novas tarifas do serviço de taxi da cidade, cuja tabella já foi amplamente divulgada.

Quatrocentos Milhões de Chinezes Unidos Contra os Invasores Japonezes

Luto nacional chinez, a data anniversaria da accupação de Mukden --- Continuam resultando infrutiferas as offensivas japonezas, emquanto os continentaes contra-atacam victoriosamente --- Refugiados nos navios de guerra os diplomatas estrangeiros, em virtude do bombardeio aereo de Shangai

Uma das metralhadoras chinezas prompta para entrar em acção

SHANGHAI, 18 — Violento combate irrompeu hoje nas frentes de Shanghai, porquanto os chinezes iniciaram uma outra serie de fortes contra-ataques sobre as forças japonezas.

As noticias dizem que, por volta da meia noite, a luta era bastante violenta nas immediações de Lo-Tien. Um porta-voz chinez declarou que as forças chinezas estavam de posse desse sector, não obstante os desmentidos dos japonezes.

A aviação chineza esteve activa durante todo o dia. Os chinezes perderam um avião que foi abatido em frente ao rio. O avião caiu em chammas e o piloto ficou carbonizado entre os destroços a arder. Entretanto, os chinezes allegam terem marcado varios exitos nos ataques aereos. Elles bombardearam intensamente o sector de Hong-Kew, causando grandes damnos ás forças japonezas ali concentradas. Durante o bombardeio, a que responderam furiosamente as baterias anti-aereas japonezas, as ambulancias percorriam as ruas recolhendo um grande numero de feridos.

Muitas das baixas foram causadas pelas bombas chinezas; porém varias outras foram produzidas pelos estilhaços das shrapnels que as baterias nipponicas disparavam para o alto.

Acredita-se que esses ataques foram estimulados pelo facto de ser hoje o dia de luto nacional para a China, anniversario da occupação japoneza de Mukdem em 1927. — (U. P.).

Milhões de pessoas, inclusive as tropas das linhas de frente, permaneceram em silencio por dois minutos em commemoração do acontecimento e repetiram o juramento de "apoiar o nosso governo e os seus chefes, tudo sacrificar e combater o inimigo até o fim".

Esse juramento marcou a unificação de quatrocentos milhões de chinezes contra o Japão, unificação que foi desconhecida no passado, porém, que se tornou effectiva hoje em dia.

As forças japonezas estavam aguardando os contra-ataques de hoje; mas, não se achavam preparadas para a violencia com que os chinezes combateram.

As chuvas prolongadas de novo prejudicaram as unidades motorizadas japonezas, comquanto ambos os lados procurassem melhorar os seus campos de aviação de modo a que os apparelhos pudessem levantar vôo para as operações habituaes.

Protegidos pelos contra-ataques, os chinezes proseguiram na sua retirada para a nova linha de defesa a oeste da cidade. A fortificação dessas novas posições e os damnos que os chinezes estão infligindo ás forças japonezas com a serie actual de contra-ataques indicam que o Japão terá uma rude tarefa para desalojar os adversarios das posições que os conselheiros allemães dos chinezes escolheram.

A nova linha se estende ao norte, dos limites de Shanghai até a foz do rio Yang Tze, e foi escolhida por estar fóra do alcance effectivo da artilharia naval japoneza. Esta, montada nos navios de guerra japonezes que se achavam ancorados na região, estiveram castigando as posições chinezas, severamente, desde o inicio da luta.

As incessantes chuvas dos ultimos dias indicam que principiou a estação chuvosa na região. A ser verdade, os japonezes se verão a braços com uma sobrehumana difficuldade para movimentar os "tanks", a artilharia pesada e as unidades motorizadas, com que contam nos seus planos para a offensiva contra as forças chinezas.

OS JAPONEZES BOMBARDEARAM SHANGHAI

SHANGHAI, 18 — A aviação naval japoneza bombardeou hoje novos pontos da cidade e dos seus arredores. Em seguida a aviação nipponica bombardeou as tropas chinezas que se movimentavam ao sul-oeste de Lotien, ao norte de Shanghai afim de provocar confusão entre essas forças que se retiravam.

Tambem sobre Liuhang, entre Shanghai e Lotien onde os chinezes ainda se mantêm, a aviação bombardeou a estação de radio, sem que se conheçam os resultados dessa acção. A provocação de Kiangwan, situada entre Shanghai e Woosung, tambem foi bombardeada.

Os chinezes estão empenhados, neste momento em fortificar as linhas de defesa entre Tazang e Taichong, que seguem mais ou menos o curso do rio Yang-Tze. — (A. B.).

OS DIPLOMATAS ESTRANGEIROS REFUGIADOS EM NAVIOS DE GUERRA

NANKIN, 18 — O encarregado de Negocios da Inglaterra, assim como os embaixadores da Italia e da Franca retiraram-se, ao que parece, para bordo de navios de guerra de suas nacionalidades ancorados no Yang-Tse. Essa providencia foi tomada em consequencia dos constantes ataques aéreos contra a capital da China. Desse modo a séde das embaixadas foram transferidas para bordo daquelles navios. — (A. B.).

OS VÔOS DOS CHINS SOBRE HONG-KEW

SHANGHAI, 18 — Aviões chinezes bombardearam hoje o cáes de Hong-Kew, emquanto numerosas ambulancias corriam pelas ruas da concessão internacional á procura de feridos. — (U. P.).

UMA CAPTURA DE GRANDE IMPORTANCIA

TOKIO, 18 — As operações do exercito japonez ao oeste e ao norte da China, na região de Kalgan, assumem consideravel importancia pelas relações deste territorio com a Mongolia Interior. A tomada de Kangchen, á margem da estrada de ferro de Kalgan a Suyan, é considerada da maxima importancia, pois que se trata do primeiro ponto de apoio japonez em face da provincia de Suyan; vizinha da Mongolia Interior. As tentativas japonezas de influencia politica e militar nessa região haviam encontrado até agora certa resistencia. Entretanto, na provincia de Chachar, a influencia japoneza se vinha exercendo de modo notavel. — (A. B.).

O DIA DO CHILE

UMA BRILHANTE HOMENAGEM A' POETISA GABRIELLA MISTRAL NA ESCOLA DO CHILE

Aproveitando a passagem da data da independencia chilena, a Escola do Chile, situada em Olaria, prestou, hontem, á Gabriella Mistral, que é incontestavelmente uma das mais altas expressões culturaes da America do Sul, uma homenagem de grande significação para a velha amizade chileno-brasileira.

A notavel poetisa, foi recebida á entrada principal da escola, pelo director do Departamento de Educação dr. Costa Senna, e por todos os professores e alumnos do estabelecimento.

Logo após á chegada da escriptora chilena, chegava tambem á Escola do Chile, o ministro Macedo Soares.

S. ex. fazia-se acompanhar de seu assistente militar e officiaes de seu gabinete.

Aberta a sessão, foi a mesma presidida pelo sr. Macedo Soares, tendo, por essa occasião saudado á illustre intellectual chilena a professora d. Alba Canizares.

Em seguida, as crianças que compõem o corpo orpheonico do Club Pan-Americano, chanceller Tocornal, entoaram varios numeros de musica em honra á grande poetisa.

A essa importante solennidade da Escola do Chile, além do titular da pasta da Justiça, compareceram altas autoridades federaes e municipaes.

Para a isenção dos annos complementares

REUNIRAM-SE OS ESTUDANTES ATTINGIDOS PELO ARTIGO 100

Os estudantes do artigo 100 realizaram nos salões do Curso [illegible] (onde tem séde o comité dos estudantes attingidos por esse dispositivo) para tratarem da isenção dos dois annos complementares, uma grande reunião. Nessa reunião compareceram representantes de todos os collegios do Rio de Janeiro, bem como de alguns do interior. As representações da [illegible] tomaram conhecimento do projecto que corre na Camara Federal, isentando os referidos alumnos de mais esses dois annos, que viriam, sem duvida, desvirtuar o espirito do artigo 100. O referido decreto favorece ainda grandemente os professores secundarios, pelo que transfere os exames que se realizam em fevereiro, chocando-se, assim com o periodo de férias para dezembro.

Responsabilizada a União pelos concessionarios da Loteria de Sta. Catharina

Perante o Juizo da 1.ª Vara Federal, a firma Angelo La Porta & Cia., concessionaria da Loteria do Estado de Santa Catharina, por seu advogado Octacilio Brasil, protestou contra a apprehensão de bilhetes daquella loteria, remettidos pela filial em Florianopolis, para a séde de contrôle nesta capital, responsabilizando, naquelle protesto, pela referida apprehensão a União e individualmente o inspector da Alfandega e os guardas aduaneiros Alberto Amarante, Leonel de Paula Nunes Pires, José Rodrigues e Affonso Gonçalves, que a effectuaram.

Tendo sido aceito o protesto naquelle Juizo, já foram citados o procurador da Republica, pela União e os funccionarios acima indicados.

Manifestação a D. Aluisi Masella

Realiza-se hoje, por iniciativa da Liga Catholica Jesus, Maria e José, commemorando a sua tradicional festa, imponente manifestação ao embaixador da Santa Sé, D. Bento Aloisi Masela, em seguida á missa celebrada por s. rvma. ás 7 horas, no Externato São José, dos maristas, á rua Barão de Mesquita n. 164.

A's 19 horas, na egreja de Santo Affonso, durante a assembléa solenne serão distribuidos diplomas.

Chega hoje o director da Central do Brasil

De regresso da inspecção á nova rêde estrategica ferroviaria, que se acha em estudos sob a possibilidade de ligar as linhas da Central ao Rio Grande do Sul, passando pelo Estado do Paraná, chega hoje, o coronel Mendonça Lima, director da Central do Brasil.

Os pagamentos do Thesouro amanhã

A Pagadoria do Thesouro Nacional pagará amanhã a seguinte folha do decimo setimo dia util. Montepio da Viação de P a Z.

Noticias do Itamaraty

O embaixador Mario de Pimentel Brandão, ministro das Relações Exteriores, acompanhado do 1º secretario Alencastro Guimarães, compareceu, hontem á solemnidade da entrega de espadins aos novos aspirantes do Exercito, na Escola Militar.

O embaixador Mario de Pimentel Brandão, ministro das Relações Exteriores, mandou apresentar cumprimentos ao dr. Nieto del Rio, embaixador do Chile, por motivo da passagem da data nacional do seu paiz, pelo secretario João Luiz Guimarães Gomes, Introductor Diplomatico.

O Dia da Patria commemorado em todo o Paiz

TELEGRAMMAS RECEBIDOS PELO MINISTRO DA EDUCAÇÃO

O sr. Gustavo Capanema, ministro da Educação, recebeu, a respeito das commemorações do dia da Patria, mais os seguintes telegrammas: — "Tenho a honra de communicar a vossencia que a semana da Patria foi brilhantemente commemorada neste Gymnasio. Nos dias primeiro e cinco os professores realizaram nas aulas palestras allusivas á nossa Independencia, exaltando seus pró homens. Dia seis realizou-se a sessão solenne, falando o alumno Alfeu Conceição, o professor Alvacyr Collares e o signatario. Foi cantado com o maximo enthusiasmo civico o Hymno Nacional, vivado o nome do Brasil, do Rio Grande, do presidente da Republica e de vossencia. No dia sete formou o batalhão gymnasial, tomando parte na grande parada, organizada pelo commandante da 9ª região. Respeitosas saudações. — Amaral Ribeiro, inspector do Gymnasio Pelotas".

"Tenho a honra de communicar a v. excia. que o dia da Patria foi commemorado com enthusiasmo nesta Faculdade em sessão civica realizada com grande concurrencia havendo usado da palavra o director do Instituto, professor Paulo de Souza, e bacharelando Ignacio Xavier, presidente do Centro Academico. Cordeaes saudações — (assig.) Albatenio de Godoy, director da Faculdade de Direito de Goyaz".

RADIO OFFICINA
A V I L A
concertos de radios e auto-movel proprio para attender dia e noite. Tel. 23-3125
RUA DO CARMO, 3

Promovido o inditoso bagageiro do major Adherbal de Oliveira

O ministro da Guerra, em data de hontem, baixou um aviso mandando promover ao posto immediato o soldado José Gomes Pereira, o qual, como tivemos occasião de noticiar em companhia do major Adherbal da Costa Oliveira, a quem servia de bagageiro, perdeu a vida no tremendo desastre de aviação da Estrada Rio-S. Paulo.

THEATRO REPUBLICA

HOJE: vesperal ás 15 horas e "soirées" ás 20 e 22 horas
A Grande Companhia Portugueza de Revistas com
BEATRIZ COSTA
na linda revista
O LIRO'
Amanhã: "soirées" ás 20 e 22 hs.
sexta-feira: estréa da revista
"O SANTO ANTONIO"

Musica

"BOHEME", HOJE, EM VESPERAL, COM BIDU' SAYÃO

Repete-se hoje em vesperal a "Bohéme", com Bidu' Sayão e Galliano Masini nos principaes papeis. A nossa grande cantora, como se sabe, tem na Mimi uma de suas mais brilhantes criações, conforme o attesta o successo obtido na sua ultima temporada nos Estados Unidos, onde cantou no Metropolitan Opera House" de Nova York.

Regerá a orchestra o maestro Questa.

"LUCREZIA", DE RESPIGHI E "LA MORTE DI FRINE", DE ROCCA, TERÇA-FEIRA NO MUNICIPAL

Terça-feira á noite serão apresentadas á platéa do nosso primeiro theatro "Lucrezia", a obra postuma do grande Ottorino Respighi, que deixou á posteridade a mais valiosa herança musical reveladora de uma genialidade que falava ao mesmo tempo ao cerebro e ao coração; e "La Morte di Frine", de Ludovico Rocca, valor em vivo destaque no mundo musical pelo vigor e brilho da sua obra.

Ottorino Respighi, que a morte levou prematuramente para o mysterio do além, é um grande nome contemporaneo. Nascido em Bolonha em 1879, estudou com Sarti e Martucci no Lyceu Musical da sua cidade, com Rymsky-Korsakoff em São Petersburgo e com Max Bruch em Berlim, sendo mais tarde nomeado professor de "Santa Cecilia" em Roma, cuja direcção exerceu logo de 1923 a 1935, anno de seu fallecimento. Sua obra musical é consideravel podendo-se destacar a famosa "Sonata em si menor", os poemas sinfonicos "Aretusa", "As fontes de Roma", "Os pinos de Roma", muito conhecidos pelo nosso publico e varias operas, entre as quaes, um grande successo: "La Campana sommersa" e "Maria Egipziaca", além da "Lucrezia", que foi seu "canto de cisne".

"Lucrezia", que ouviremos terça-feira, é um acto, divididos em tres tempos. Foi composta nos ultimos dias de vida de Respighi, podendo-se dizer que sobre seu leito de morte foi achada, integra, a' partitura, faltando instrumentar apenas o ultimo canto, do que se incumbiu sua esposa, sua confidente e sua delicada colaboradora.

"Lucrezia" nasce de uma visão architetonica e narra o drama de uma matrona romana menoscabada no seu amor, tal como a descreveu Tito Livio, e no qual Respighi soube encontrar um motivo capaz de prestar-se ao desenvolvimento de tensos e concentrados effeitos theatraes e tambem para a expressão patetica de um fundo conflito intimo.

No imponente papel da protagonista, que domina toda a obra, apparecerá a grande soprano Maria Caniglia, que com enorme successo o cantou recentemente na Temporada do Theatro Collon de B. Aires. Diz a critica platina que nesse papel a cantora illustre offerece a mais completa e brilhante das suas interpretações. Nesse theatro, "Lucrezia" acaba de ter o mais alto exito de publico e de critica. Os outros papeis de "Lucrezia" serão cantados pelo tenor patricio Reis e Silva, cujos meios vocaes e notaveis accentos dramaticos bem se adaptam ao papel de "Collatino" e pelos srs. Damiani no papel de "Timocle", baritono Vieira e sras. Tornari e Farnese.

Ludovico Rocca, autor de "La Morte di Frine" nasceu em Turim em 1895, fez seus estudos em Milão e é membro de Real Academia de Santa Cecilia de Roma. E' enorme sua bagagem musical quer quanto a composições para orchestra, como em musica de camera. Esta opera, vencedora tambem em um concurso em Nova York, ha alguns annos, foi ultimamente representada no "Scala" de Milão, onde alcançou notavel successo.

"Phriné", symbolisa nesta opera, mais do que em qualquer outra concepção literaria ou artistica, a belleza que está por desabrochar. Criando o clima helenico do mytho, o compositor usa o canto linear da tradição grega. Serão interpretes da "Morte di Friné", nos dois principaes papeis, dois grandes artistas: a' soprano Margherita Grandi e o tenor Galliano Masini, sendo confiados os outros aos srs. Alessio De Paolis e Victor Damiani e sras. Tornari, Fiura, Farnese, Gomes Pereira e Gillo.

As duas novidades serão confiadas á autorizada direcção do illustre maestro Angelo Questa.

Dr. José de Albuquerque
Affecções sexuaes masculinas venereas ou não. Tratamento da
IMPOTENCIA EM MOÇO
R. DO ROSARIO, 172. De 3 ás 6

A bordo de um transporte de guerra inglez, officiaes e tropas, commungavam no mesmo sentimento de fraternidade. Mas havia mulheres, tambem, para complicar tudo. . .

Força do Coração - ROBERT TAYLOR - BARBARA STANWYCK

O sensacionalissimo romance da 20TH CENTURY-FOX que foi o grande acontecimento desta temporada estará -- Amanhã no IMPERIO

CONCESSÃO UNICA DO GOVERNO DA REPUBLICA

LOTERIA FEDERAL DO BRASIL

CONTRATO CELEBRADO COM O GOVERNO FEDERAL EM 20 DE JULHO DE 1932, Á VISTA DA LEI N. 21.143, DE 10 DE MARÇO DE 1932

PREMIO MAIOR:

488.ª EXTRAÇÃO — **200:000$000** — PLANO U

Lista da extração de SABADO, 18 de SETEMBRO de 1937

4.487 PREMIOS

Nesta LISTA não figuram por extenso os numeros premiados pela terminação do ultimo algarismo

Os bilhetes são litografados em papel branco, tinta azul, fundo encarnado e numeração preta na frente, com a inscrição: Extração em 18 de Setembro de 1937 ás 14 horas

Atenção: Verifiquem a terminação simples de seus BILHETES

Todos os numeros terminados em 5 têm 40$000

TODOS OS NUMEROS TERMINADOS EM 5 TEM 40$000

0

12 ... 50$
39 ... 50$
43 ... 50$
63 ... 50$
72 ... 50$
118 ... 50$
177 ... 50$
238 ... 50$
269 ... 50$
311 ... 50$
333 ... 50$
361 1:000$000
386 ... 50$
430 ... 50$
433 ... 50$
443 ... 50$
456 ... 50$
562 ... 50$
600 ... 50$
623 ... 50$
640 ... 50$
743 ... 50$
759 ... 100$
766 ... 50$
812 ... 50$
869 ... 50$
883 ... 500$
908 ... 50$
929 ... 50$

Todos os numeros desta milhar terminados em 5 TÊM 40$000

1

1019 ... 50$
1121 ... 50$
1122 ... 50$
1129 ... 50$
1162 ... 50$
1229 ... 50$
1338 ... 50$
1349 ... 50$
1357 ... 50$
1368 ... 50$
1379 ... 100$
1380 ... 50$
1393 ... 50$
1404 ... 50$
1412 ... 50$
1454 ... 50$
1638 ... 50$
1680 ... 50$
1715 ... 200$
1811 ... 50$
1831 ... 50$
1852 ... 50$
1883 ... 50$
1908 ... 500$
1962 ... 50$
1972 ... 50$

Todos os numeros desta milhar terminados em 5 TÊM 40$000

2

2035 ... 50$
2038 ... 50$
2090 ... 50$
2093 ... 50$
2111 ... 50$
2121 ... 50$
2131 ... 200$
2187 ... 50$
2193 ... 50$
2200 ... 50$
2252 ... 50$
2253 ... 50$
2292 ... 50$
2340 ... 200$
2388 ... 50$
2395 ... 50$
2396 ... 200$
2413 ... 50$
2417 ... 50$
2424 ... 50$
2439 ... 50$
2461 ... 50$
2500 ... 100$
2541 ... 50$
2550 ... 100$
2621 ... 50$
2658 ... 50$
2664 ... 100$
2667 ... 50$
2680 ... 50$
2682 ... 50$
2776 ... 50$
2787 ... 500$
2794 ... 50$
2803 ... 50$
2871 ... 50$
2880 ... 100$
2889 ... 50$
2893 ... 50$
2949 ... 50$
2953 ... 50$
2977 ... 50$
2992 ... 200$

Todos os numeros desta milhar terminados em 5 TÊM 40$000

3

3004 ... 50$
3012 ... 50$
3017 ... 50$
3035 ... 50$
3086 ... 50$
3088 ... 50$
3098 ... 50$
3115 ... 50$
3167 ... 50$
3175 ... 50$
3182 ... 50$
3186 ... 50$
3258 ... 100$
3264 ... 50$
3266 ... 50$
3362 ... 100$
3406 ... 50$
3450 ... 100$
3455 ... 50$
3539 ... 50$
3543 ... 50$
3583 ... 50$
3595 ... 50$
3628 ... 50$
3674 ... 50$
3716 ... 50$
3728 ... 50$
3775 ... 50$
3804 ... 50$
3812 ... 50$
3830 ... 50$
3840 ... 50$
3852 ... 50$
3890 ... 50$
3892 ... 50$
3917 ... 50$
3976 ... 50$

Todos os numeros desta milhar terminados em 5 TÊM 40$000

4

4020 ... 50$
4030 ... 50$
4050 ... 50$
4065 ... 50$
4104 ... 50$
4108 ... 50$
4123 ... 50$
4141 ... 50$
4182 ... 50$
4256 ... 50$
4258 ... 50$
4365 ... 50$
4374 ... 50$
4387 ... 100$
4408 ... 50$
4435 ... 50$
4479 ... 200$
4495 ... 50$
4504 ... 50$
4517 ... 50$
4569 ... 50$
4581 ... 50$
4594 ... 50$
4645 ... 50$
4712 ... 50$
4738 ... 100$
4764 ... 50$
4765 ... 100$
4771 ... 50$
4775 ... 50$
4788 ... 50$
4821 ... 50$
4843 ... 50$
4970 ... 500$

Todos os numeros desta milhar terminados em 5 TÊM 40$000

5

5007 ... 50$
5010 ... 50$
5049 ... 100$
5058 ... 100$
5063 ... 50$
5089 ... 50$
5152 ... 50$
5202 ... 50$
5208 ... 50$
5233 ... 50$
5275 ... 50$
5278 ... 50$
5285 ... 50$
5370 ... 50$
5407 ... 50$
5442 ... 50$
5445 ... 500$
5466 ... 50$
5519 ... 50$
5539 ... 50$
5559 ... 50$
5589 ... 50$
5667 ... 50$
5677 ... 50$
5777 ... 100$
5795 ... 50$
5810 ... 50$
5840 ... 50$
5851 ... 50$
5897 ... 50$
5917 20:000$
5918 ... 200$
5956 ... 500$
5976 ... 50$
5995 ... 100$

Todos os numeros desta milhar terminados em 5 TÊM 40$000

6

6006 ... 100$
6018 ... 50$
6149 ... 50$
6285 ... 500$
6293 ... 50$
6330 ... 50$
6365 ... 50$
6375 ... 50$
6446 ... 50$
6464 ... 50$
6496 ... 50$
6499 ... 50$
6541 ... 50$
6543 ... 50$
6624 ... 50$
6637 ... 50$
6659 ... 50$
6718 ... 100$
6749 ... 50$
6771 ... 50$
6851 ... 50$
6979 ... 50$

Todos os numeros desta milhar terminados em 5 TÊM 40$000

7

7018 ... 50$
7023 ... 50$
7069 ... 50$
7227 3:000$000
7245 ... 50$
7269 ... 50$
7346 ... 50$
7347 ... 50$
7351 ... 50$
7365 ... 50$
7378 ... 50$
7400 ... 50$
7406 ... 50$
7494 ... 50$
7578 ... 50$
7637 ... 50$
7707 ... 50$
7729 ... 50$
7842 ... 50$
7844 ... 100$
7918 ... 50$
7926 ... 50$
7941 ... 50$

Todos os numeros desta milhar terminados em 5 TÊM 40$000

8

8058 ... 50$
8075 ... 50$
8090 ... 50$
8096 ... 50$
8136 ... 500$
8142 ... 100$
8156 ... 50$
8178 ... 50$
8181 ... 50$
8228 ... 100$
8250 ... 100$
8328 ... 100$
8371 ... 50$
8385 ... 50$
8397 ... 50$
8480 ... 50$
8484 ... 50$
8503 ... 50$
8571 ... 50$
8690 ... 50$
8701 ... 500$
8719 ... 50$
8767 ... 50$
8815 ... 100$
8840 ... 50$
8864 ... 50$
8881 ... 50$
8968 ... 50$

Todos os numeros desta milhar terminados em 5 TÊM 40$000

9

9055 ... 100$
9093 ... 50$
9206 ... 200$
9225 ... 50$
9230 ... 50$
9268 ... 50$
9368 ... 50$
9371 ... 50$
9379 ... 50$
9405 ... 50$
9432 ... 50$
9484 ... 50$
9496 ... 200$
9525 ... 50$
9574 ... 500$
9626 ... 50$
9635 ... 100$
9643 ... 200$
9664 ... 200$
9713 ... 50$
9718 ... 100$
9719 ... 50$
9775 ... 50$
9799 ... 500$
9841 ... 100$
9871 ... 200$
9883 ... 50$
9949 ... 50$

Todos os numeros desta milhar terminados em 5 TÊM 40$000

10

10021 ... 50$
10075 ... 50$
10131 ... 50$
10202 ... 50$
10208 ... 50$
10249 ... 50$
10272 ... 50$
10308 ... 50$
10316 ... 50$
10321 ... 50$
10359 ... 50$
10368 ... 100$
10372 ... 100$
10421 ... 50$
10452 ... 50$
10568 ... 50$
10577 ... 50$
10691 ... 200$
10708 ... 50$
10806 1:000$000
10827 ... 100$
10843 ... 50$
10893 ... 50$
10914 ... 50$
10935 ... 50$
10956 ... 50$
10959 ... 50$
10978 ... 100$
10990 ... 50$

Todos os numeros desta milhar terminados em 5 TÊM 40$000

11

11016 ... 50$
11031 ... 50$
11083 ... 100$
11085 ... 50$
11133 ... 50$
11164 ... 50$
11180 ... 200$
11183 ... 100$
11261 2:000$000
11268 ... 50$
11305 ... 50$
11430 ... 200$
11446 ... 50$
11453 ... 50$
11513 ... 50$
11530 ... 500$
11540 ... 50$
11642 ... 50$
11741 ... 50$
11757 ... 100$
11797 ... 500$
11842 ... 50$
11911 ... 100$
11987 ... 50$

Todos os numeros desta milhar terminados em 5 TÊM 40$000

12

12022 ... 50$
12036 ... 50$
12041 ... 50$
12086 ... 50$
12156 ... 50$
12160 ... 50$
12162 ... 50$
12250 ... 50$
12301 ... 50$
12354 ... 100$
12400 ... 50$
12404 ... 50$
12646 ... 50$
12731 ... 50$
12780 ... 50$
12806 ... 100$
12824 100:000$ Recife
12902 ... 50$

Todos os numeros desta milhar terminados em 5 TÊM 40$000

13

13053 ... 50$
13115 ... 50$
13178 ... 50$
13190 ... 50$
13253 ... 50$
13367 ... 50$
13371 ... 50$
13405 ... 50$
13456 ... 100$
13515 ... 50$
13528 ... 50$
13555 ... 100$
13560 ... 50$
13625 ... 50$
13773 ... 100$
13864 ... 50$
13901 ... 50$
13923 ... 50$
13939 ... 50$
13971 ... 50$
13981 ... 100$

Todos os numeros desta milhar terminados em 5 TÊM 40$000

14

14009 ... 50$
14051 ... 50$
14061 ... 50$
14133 ... 50$
14250 ... 50$
14304 ... 50$
14313 ... 50$
14326 ... 50$
14371 ... 50$
14395 ... 50$
14438 ... 50$
14516 ... 50$
14538 ... 50$
14621 ... 50$
14646 ... 50$
14696 ... 50$
14727 ... 50$
14808 ... 50$
14852 ... 50$
14870 ... 50$
14902 ... 50$
14928 ... 50$
14930 ... 50$
14968 ... 50$

Todos os numeros desta milhar terminados em 5 TÊM 40$000

15

15024 ... 50$
15035 ... 50$
15047 ... 100$
15083 ... 100$
15084 ... 100$
15098 ... 50$
15148 ... 50$
15158 ... 50$
15195 ... 50$
15240 ... 50$
15303 ... 50$
15372 ... 50$
15415 ... 50$
15448 ... 50$
15457 ... 50$
15461 ... 100$
15504 ... 50$
15513 ... 50$
15529 ... 100$
15541 ... 50$
15575 ... 100$
15626 ... 50$
15663 ... 100$
15768 ... 50$
15867 ... 50$
15876 ... 50$
15968 ... 50$

Todos os numeros desta milhar terminados em 5 TÊM 40$000

16

16133 ... 50$
16218 ... 50$
16336 ... 50$
16346 ... 50$
16404 ... 50$
16410 ... 50$
16431 ... 50$
16471 ... 100$
16480 ... 500$
16522 ... 50$
16560 ... 100$
16589 ... 50$
16592 ... 50$
16721 ... 50$
16739 ... 50$
16751 ... 50$
16785 ... 50$
16821 ... 200$
16852 ... 50$
16855 ... 50$
16927 ... 50$
16949 ... 50$
16986 ... 50$

Todos os numeros desta milhar terminados em 5 TÊM 40$000

17

17020 ... 50$
17050 ... 50$
17067 ... 50$
17074 ... 500$
17106 ... 50$
17126 ... 50$
17131 ... 50$
17169 ... 50$
17191 ... 50$
17342 ... 50$
17360 ... 50$
17444 ... 50$
17489 ... 50$
17563 ... 50$
17614 ... 50$
17637 ... 50$
17644 ... 100$
17783 ... 50$
17796 ... 50$
17856 ... 50$
17891 ... 200$
17897 ... 50$

Todos os numeros desta milhar terminados em 5 TÊM 40$000

18

18070 ... 50$
18074 ... 50$
18083 ... 50$
18140 ... 50$
18156 ... 50$
18191 ... 100$
18258 ... 50$
18263 ... 50$
18269 ... 50$
18288 ... 50$
18304 ... 50$
18346 ... 50$
18370 ... 50$
18371 ... 50$
18373 ... 50$
18448 ... 50$
18458 ... 50$
18483 ... 50$
18495 ... 50$
18496 ... 50$
18498 ... 50$
18504 ... 50$
18508 ... 50$
18528 ... 100$
18575 ... 50$
18646 ... 50$
18670 ... 50$
18751 ... 50$
18800 ... 50$
18821 ... 50$
18895 ... 50$
18908 ... 50$
18984 ... 100$
18994 ... 50$

Todos os numeros desta milhar terminados em 5 TÊM 40$000

19

19019 ... 50$
19066 ... 50$
19138 ... 50$
19179 ... 50$
19195 ... 50$
19214 ... 50$
19229 ... 50$
19276 ... 50$
19278 ... 50$
19318 ... 50$
19390 ... 50$
19408 ... 50$
19424 ... 50$
19432 ... 50$
19457 ... 50$
19537 ... 500$
19621 ... 50$
19677 ... 50$
19696 ... 500$
19712 ... 50$
19741 ... 50$
19777 ... 50$
19816 ... 50$
19892 ... 50$
19914 ... 50$
19934 ... 50$

Todos os numeros desta milhar terminados em 5 TÊM 40$000

20

20011 ... 50$
20125 ... 50$
20189 ... 50$
20261 ... 50$
20266 ... 200$
20291 ... 50$
20316 ... 50$
20328 ... 100$
20343 ... 50$
20367 ... 50$
20388 ... 100$
20409 ... 50$
20584 ... 50$
20589 ... 100$
20595 ... 50$
20680 ... 50$
20721 ... 50$
20753 ... 200$
20815 ... 500$
20816 ... 50$
20879 ... 50$
20890 ... 50$
20936 ... 50$
20942 ... 50$
20964 ... 100$
20979 ... 50$

Todos os numeros desta milhar terminados em 5 TÊM 40$000

21

21001 ... 50$
21008 ... 50$
21081 ... 100$
21147 ... 50$
21236 ... 50$
21269 ... 50$
21306 ... 50$
21334 ... 100$
21356 ... 50$
21365 10:000$000
21446 ... 50$
2147[illegible] ... 50$
21499 ... 50$
21500 ... 50$
21510 ... 50$
21549 ... 50$
21638 ... 50$
21647 ... 50$
21676 ... 50$
21685 ... 50$
21747 ... 50$
21790 ... 50$
21796 ... 50$
21821 ... 50$
21824 ... 50$
21883 ... 50$
21958 ... 50$
21972 ... 50$
21988 ... 50$

Todos os numeros desta milhar terminados em 5 TÊM 40$000

22

22052 ... 50$
22081 ... 100$
22087 1:000$000
22110 ... 50$
22137 ... 50$
22204 ... 50$
22225 ... 50$
22239 ... 50$
22240 ... 50$
22253 ... 50$
22274 ... 50$
22334 ... 200$
22345 ... 100$
22363 ... 100$
22366 ... 50$
22388 ... 50$
22438 ... 50$
22471 ... 50$
22498 ... 50$
22501 ... 100$
22539 ... 50$
22559 ... 50$
22568 ... 50$
22588 ... 200$
22618 ... 50$
22681 ... 50$
22832 1:000$000
22886 ... 200$
22891 ... 50$

Todos os numeros desta milhar terminados em 5 TÊM 40$000

23

23003 ... 50$
23044 ... 50$
23058 ... 50$
23088 ... 50$
23131 ... 50$
23143 ... 50$
23183 ... 50$
23190 ... 50$
23245 1:000$000
23248 ... 50$
23290 ... 50$
23388 ... 50$
23433 ... 500$
23469 ... 50$
23491 ... 50$
23578 ... 200$
23600 ... 100$
23633 ... 50$
23644 Ap. 5 000$
23645 200:000$ Rio
23646 Ap. 5 000$
23648 ... 50$
23693 ... 50$
23709 ... 500$
23805 ... 50$
23817 ... 50$
23937 ... 50$
23961 ... 200$

Todos os numeros desta milhar terminados em 5 TÊM 40$000

24

24006 ... 50$
24037 ... 50$
24067 ... 100$
24108 ... 50$
24141 ... 50$
24220 ... 50$
24243 ... 50$
24274 ... 50$
24299 ... 50$
24395 ... 50$
24419 ... 50$
24420 ... 50$
24451 ... 50$
24466 ... 50$
24468 ... 50$
24492 ... 50$
24581 ... 50$
24582 ... 50$
24609 ... 50$
24684 ... 50$
24690 ... 50$
24693 ... 100$
24699 ... 500$
24724 ... 50$
24726 ... 50$
24731 ... 50$
24741 ... 50$
24752 ... 50$
24803 ... 500$
24810 ... 50$
24851 ... 50$
24879 ... 50$
24953 ... 50$
24954 ... 50$
24968 ... 50$

Todos os numeros desta milhar terminados em 5 TÊM 40$000

25

25065 ... 50$
25072 ... 50$
25109 ... 50$
25115 ... 50$
25131 ... 50$
25186 ... 50$
25256 ... 50$
25291 ... 50$
25317 ... 50$
25335 ... 50$
25400 ... 50$
25401 ... 50$
25413 ... 50$
25446 ... 500$
25497 ... 50$
25530 ... 50$
25535 ... 200$
25554 ... 50$
25567 ... 50$
25730 ... 50$
25863 ... 200$
25879 1:000$000
25897 ... 500$
25902 ... 50$
25906 ... 50$

Todos os numeros desta milhar terminados em 5 TÊM 40$000

26

26040 ... 50$
26063 1:000$000
26076 ... 50$
26207 ... 50$
26222 ... 50$
26323 ... 50$
26332 ... 100$
26333 ... 50$
26384 ... 100$
26446 ... 50$
26500 ... 50$
26529 ... 50$
26585 ... 500$
26593 ... 50$
26594 ... 200$
26612 ... 50$
26617 ... 50$
26647 ... 50$
26677 ... 100$
26691 ... 50$
26719 ... 100$
26847 ... 50$
26850 ... 50$
26878 ... 200$
26884 ... 100$
26889 ... 50$
26892 ... 50$
26919 ... 50$
26922 ... 50$
26995 ... 50$

Todos os numeros desta milhar terminados em 5 TÊM 40$000

27

27006 ... 50$
27025 ... 50$
27043 ... 100$
27076 ... 50$
27079 ... 50$
27081 ... 50$
27083 ... 100$
27161 ... 50$
27165 ... 50$
27174 ... 50$
27211 ... 50$
27280 ... 50$
27320 ... 50$
27344 ... 50$
27383 ... 50$
27386 ... 50$
27567 ... 50$
27569 ... 100$
27585 ... 50$
27603 ... 500$
27613 ... 50$
27614 ... 50$
27648 ... 50$
27672 ... 50$
27678 ... 50$
27698 1:000$000
27730 ... 50$
27757 ... 50$
27791 ... 50$
27822 ... 50$
27837 ... 50$
27860 ... 100$
27939 ... 50$

Todos os numeros desta milhar terminados em 5 TÊM 40$000

28

28004 ... 50$
28059 ... 50$
28075 ... 50$
28147 ... 50$
28174 ... 50$
28202 2:000$000
28301 ... 50$
28342 5:000$000
28357 ... 50$
28364 ... 50$
28492 ... 50$
28583 ... 50$
28614 ... 50$
28625 ... 100$
28633 ... 100$
28648 ... 50$
28702 ... 50$
28708 ... 50$
28736 ... 50$
28770 ... 50$
28800 ... 50$
28822 ... 50$
28833 ... 50$
28892 ... 50$
28899 ... 200$
28933 ... 200$
28950 ... 50$
28954 ... 50$
28994 ... 100$

Todos os numeros desta milhar terminados em 5 TÊM 40$000

29

29024 ... 100$
29041 ... 50$
29102 ... 50$
29133 ... 50$
29176 ... 50$
29179 ... 50$
29220 ... 50$
29285 ... 100$
29351 ... 50$
29402 ... 200$
29413 ... 50$
29432 ... 50$
29453 ... 50$
29463 ... 50$
29464 ... 50$
29472 ... 50$
29507 ... 50$
29547 ... 50$
29562 ... 50$
29660 ... 50$
29676 ... 50$
29728 ... 50$
29732 ... 50$
29749 ... 50$
29765 ... 50$
29785 ... 50$
29824 ... 50$
29846 ... 50$
29912 ... 50$
29993 ... 50$
29994 ... 50$

Todos os numeros desta milhar terminados em 5 TÊM 40$000

30

30124 ... 50$
30141 ... 50$
30187 ... 500$
30198 ... 100$
30238 ... 200$
30341 ... 50$
30352 ... 100$
30392 ... 50$
30394 ... 100$
30395 ... 500$
30405 ... 50$
30481 ... 50$
30485 ... 50$
30527 ... 100$
30579 ... 50$
30669 ... 100$
30741 ... 50$
30779 ... 50$
30783 ... 50$
30784 ... 100$
30836 ... 100$
30849 ... 50$
30959 ... 50$
30984 ... 50$

Todos os numeros desta milhar terminados em 5 TÊM 40$000

31

31025 ... 50$
31095 ... 50$
31108 ... 100$
31140 ... 100$
31160 ... 200$
31164 ... 50$
31209 ... 50$
31271 ... 100$
31292 ... 50$
31321 ... 50$
31342 ... 50$
31347 ... 50$
31477 ... 50$
31534 ... 200$
31537 ... 50$
31542 ... 50$
31544 ... 100$
31565 ... 50$
31689 ... 50$
31745 ... 50$
31792 ... 50$
31829 ... 50$
31919 ... 50$
31950 ... 50$
31978 ... 100$
31987 ... 100$

Todos os numeros desta milhar terminados em 5 TÊM 40$000

32

32023 ... 50$
32054 ... 50$
32301 ... 50$
32314 ... 50$
32378 ... 50$
32429 ... 50$
32475 ... 50$
32503 ... 50$
32531 ... 100$
32578 ... 50$
32589 ... 50$
32622 ... 200$
32637 ... 50$
32696 ... 50$
32743 ... 50$
32768 ... 50$
32773 ... 50$
32860 ... 50$
32867 ... 50$
32894 ... 50$
32909 ... 50$
32929 ... 50$
32945 ... 50$
32962 ... 50$
32992 ... 100$

Todos os numeros desta milhar terminados em 5 TÊM 40$000

33

33012 ... 50$
33013 ... 50$
33024 ... 50$
33081 ... 50$
33117 ... 50$
33203 ... 50$
33210 ... 50$
33234 ... 50$
33284 ... 200$
33285 ... 50$
33315 ... 50$
33403 ... 50$
33405 ... 50$
33480 ... 50$
33484 ... 50$
33489 ... 50$
33491 ... 50$
33502 ... 100$
33520 ... 50$
33537 ... 50$
33545 ... 50$
33576 ... 50$
33634 ... 50$
33638 ... 50$
33657 ... 200$
33702 ... 50$
33782 ... 200$
33784 ... 50$
33786 ... 50$
33840 ... 50$
33856 ... 500$
33917 ... 100$
33916 ... 50$
33987 ... 50$

Todos os numeros desta milhar terminados em 5 TÊM 40$000

34

34018 ... 50$
34050 ... 500$
34071 ... 50$
34107 ... 50$
34111 ... 50$
34176 ... 100$
34197 ... 50$
34258 ... 50$
34259 ... 50$
34281 ... 50$
34304 ... 50$
34410 ... 50$
34415 ... 50$
34429 ... 50$
34469 ... 50$
34480 ... 500$
34511 ... 200$
34548 ... 50$
34662 ... 50$
34696 ... 50$
34713 ... 50$
34716 ... 50$
34742 ... 50$
34766 ... 50$
34779 ... 50$
34801 ... 50$
34890 ... 50$
34918 ... 50$
34932 ... 50$
34956 ... 200$
34986 ... 50$
35000 ... 50$

Todos os numeros desta milhar terminados em 5 TÊM 40$000

Premios maiores

23645 200:000$ Rio
12824 .. 100:000$ Recife
5917 ..... 20:000$ Porto Alegre
21365 ... 10:000$ Rio
28342 ..... 5:000$ S. Paulo
7227 ..... 3:000$

TODOS OS NUMEROS TERMINADOS EM 5 TEM 40$000

PLANO DA PRESENTE LISTA

PLANO U

PREMIOS:

[illegible]

O Escritorio á rua da Alfandega n. 28, estará aberto para pagamentos todos os dias uteis, das 9 ás 11 ½ e das 13 ½ ás 16 horas, exceto nos dias feriados.

A Administração pagará o valor que representem os bilhetes premiados, durante os primeiros 6 meses da respetiva extração, ao seu portador, e não atenderá reclamação alguma por perda ou subtração de bilhetes.

No caso do premio maior caber ao numero 1, serão considerados como aproximações o imediatamente superior e o ultimo dos milhares que jogarem; sendo sorteado o ultimo, serão aproximações o imediatamente inferior e o primeiro, isto é, o numero 1.

As extrações principiam ás 14 horas

Plano da proxima extração em 22 de Setembro de 1937

PLANO U

PREMIOS:

[illegible]

488.ª Extração = Concessionario: João Leite Filho = O Fiscal do Governo: René Mostardeiro; A Ajudante do Fiscal do Governo: Luiz Coelho Netto; O Escrivão: Joaquim de Freitas Junior = 488.ª Extração

Conferencias dos professores france zes

A partir da proxima semana, será realizada uma série de conferencias pelos professores francezes que estão leccionando durante o corrente anno nas escolas de Economia e Direito e Philosophia e Letras, da Universidade do Districto Federal.

Iniciando a referida série, no salão nobre da Escola Nacional de Bellas Artes, o professor Georges Millardet fará um curso especial, estudando, sobretudo o francez moderno, em quatro conferencias que se subordinarão aos seguintes themas: 1ª "La prose française au XVII siecle dans les "Contes de fees", e Ch. Perrault", dia 21 ás 16,30 horas, 2ª "La prose au XIX "siecle dans les Contes d'Alphonse Daudet"; dia 24 ás 16,30 horas, 3ª "Les vers de "Leconte de l'Isle", dia 27 ás 16,30 horas.

A entrada é franca aos interessados.

Ainda estão perdendo mais de 20 por cento!

Embora tenham sido premiados pela carta patente 104, mais de 20 % dos portadores de bilhetes comprados no AO MUNDO LOTERICO, rua do Ouvidor, 139, deixam de ali comparecer para o respectivo recebimento. No AO MUNDO LOTERICO, rua do Ouvidor, 139, são centuplicadas as possibilidades de se tirar a sorte grande sem o dispendio de um nickel, motivo porque é imprescindivel conferir seus bilhetes sómente pelas listas expostas em suas vitrines. São os seguintes os numeros dos 20 premios maiores de hontem, dos 200 Contos, que dão finaes-propaganda aos bilhetes adquiridos no AO MUNDO LOTERICO: 23.645, 12.824, 5.917, 21.365, 28.342, 7.227, 11.261, 28.202, 361, 10.806, 22.087, 22.632, 23.245, 27.698, 26.063, 25.879, 803, 1.908, 2.787 e 4.970. No AO MUNDO LOTERICO, á rua do Ouvidor, 139, estão os 300 Contos de quarta-feira proxima e os 2.000 Contos do monumental sorteio commemorativo á descoberta da America, á extrahir-se em 9 de Outubro proximo — tudo com direito ás excepcionaes vantagens que são concedidas, aos freguezes do balcão do AO MUNDO LOTERICO, rua do Ouvidor, 139.

Noticias do Estado do Rio

Determinada a correição nos cartorios em Nictheroy

O 1.º procurador da Fazenda no Estado, dr. Elysio da Silva Pinheiro, baixou uma portaria ao 1.º sub-procurador afim de que, na segunda quinzena do corrente mez, faça uma correição nos cartorios da cidade de Nictheroy para fiel cumprimento do disposto no dec. n. 202-A, de 4 de fevereiro do corrente anno. Recommenda ainda, o 1.º procurador da Fazenda, que faça sentir aos avaliadores privativos os meios de que dispõem para em qualquer momento dizer do justo valor dos bens, moveis e immoveis, attribuivel pelo fisco, nos differentes actos de transmissão de propriedades.

O novo parque "Fagundes Varella" em Nictheroy

Está marcada para hoje, ás 15 horas, a inauguração do "Parque Fagundes Varella", antigo parque da Vicencia, situado no bairro do Fonseca. O parque será franqueado ao publico depois da inauguração.

Novas autoridades policiaes para os municipios

Para o municipio de Rezende, foram nomeadas as seguintes autoridades policiaes: Miguel Bruno, 1.º supplente do sub-delegado do 2.º districto; Sebastião Pereira dos Reis e Francisco Ribeiro da Silva, respectivamente, 2.º e 3.º supplentes do sub-delegado do 6.º districto.

Para o municipio de Macahé: Sebastião Pereira, Julicael Athyde e Pedro de Campos Mendes, respectivamente 1.º, 2.º e 3.º supplentes do sub-delegado do 8.º districto; Pedro Corrêa Guimarães, João André dos Santos, Abilio Gonçalves Moreira e Francisco Costa, respectivamente, sub-delegado, 1.º, 2.º e 3.º supplentes do 10.º districto.

Na Secretaria do Interior e Justiça

Pelo secretario do Interior e Justiça, foram assignados os seguintes actos: transferindo para o municipio de Nova Friburgo, a adjunta effectiva do municipio de Santo Antonio de Padua, d. Maria Isa de Figueiredo Cicasino; concedendo licenças ás seguintes professoras: de 4 mezes, a d. Mercedes Ribeiro de Almeida; de 3 mezes a d. Dulce Leite Chaves e d. Eloah Dutra Machado e de 6 mezes a d. Leonor da Silva Vasconcellos.

Na Côrte de Appellação

Pela 2.ª Camara da Côrte de Appellação, foi concedida a ordem de "habeas-corpus" impetrada pelo sr. Capitulino dos Santos Junior em favor de Simplicio Nunes de Figueiredo para se defender solto no processo a que responde perante o juiz de direito na comarca de Itaborahy, pelo crime de seducção. O juiz havia decretado a sua prisão preventiva com o receio de fuga, razões que a Camara não acceitou, pois tendo elle constituido advogado, demonstrou ter interesse em defender-se.

—— Tendo o promotor publico da comarca de Nictheroy appellado da sentença do Tribunal do Jury, que absolveu Raphael Martins de Souza, processado por haver assassinado um individuo no Toque Toque, a 2.ª Camara da Côrte de Appellação mandou que fosse o réo a novo julgamento. Foi reconhecida a procedencia da allegação do promotor que o processo não se achava prompto para julgamento, pois deixara de ser intimada uma das testemunhas de accusação.

Varias noticias

Para os cargos de 2.ºs supplentes, respectivamente, do 2.º, 3.º, 4.º e 5.º districtos do municipio de São Fidelis, foram nomeados, Manoel Augusto Uffim de Azevedo, Manoel Leonardo Borges, Anisio Carlos e Joaquim dos Santos Junior.

—— Foi exonerado a pedido, Manoel Gomes Figueira do cargo do 1.º supplente de juiz de paz do 1.º districto de Valença.

—— Foi promovido por antiguidade, a juiz de direito de 2.ª entrancia, o bacharel Accacio Aragão de Souza Pinto, que continuará em exercicio na comarca de Barra Mansa.

«Trabalharemos com Ardor Pela Victoria do Candidato José Americo que, pelo seu passado de homem publico, pela Sua Intelligencia, Cultura e Devotamento ao Brasil, é dos cidadãos Mais Dignos da Alta Investidura»

(Do Discurso de Hontem do Governador Benedicto Valladares)

Diario Carioca

Anno X — Numero 2.846 Rio de Janeiro, Domingo, 19 de Setembro de 1937 Praça Tiradentes n.º 77

MOVEIS
Bons, Bonitos e Baratos
por qualquer preço
SO' NA
RUA SÃO JOSE' 50-52
TELEP. 22-7192

As Forças Majoritarias Reaffirmaram Solidariedade á Candidatura José Americo

O povo aglomerado em frente á séde, ouvindo a irradiação dos discursos

(Conclusão da 1ª pagina)

to Roselli, Alberto Diniz, Claro de Godoy, Benjamin Vieira, Edgard Teixeira, Carlos de Gusmão, senador Waldomiro Magalhães e deputados Magalhães Netto e Ferreira de Souza.

O sr. Pedro Aleixo fez-se representar pelo dr. Luiz Guimarães, do seu gabinete da Camara.

Fala o sr. Baptista Lusardo

Inaugurando a séde do Conselho, o sr. Baptista Lusardo, seu presidente, pronunciou o seguinte discurso:

"Meus senhores: A inauguração dessa séde do Conselho Nacional de Propaganda Pró José Americo tel-a-íamos feito sem estrepito, como um acto natural da installação do orgão director da campanha politico-popular a favor do eminente candidato da Convenção de 25 de maio.

Quizemos, porém, imprimir-lhe um caracter festivo e solenne, com a presença de todos os leaderes nacionaes que naquella assembléa inesquecivel sagraram o nome do preclaro concidadão e de quantos vieram, do lado dos partidos organizados e das massas populares, trazer-lhe a sua solidariedade posterior.

REAFFIRMAÇÃO CATEGORICA

Vale assim esta tarde historica por uma reaffirmação categorica de que não passa de uma inoperante exploração dos nossos adversarios a noticia vehiculada de que pretendiamos substituir por outro o nome do homem, que nestes quatro mezes de luta só se tem engrandecido aos nossos olhos e aos olhos da opinião brasileira como o de um expoente de todas as aspirações nacionaes.

De certo não seria preciso que reiterassemos a nossa confiança no candidato que espontaneamente escolhemos, sob a coordenação prudente, patriotica e esclarecida do eminente sr. dr. Benedicto Valladares, que a ella soube imprimir a firmeza, a lucidez e o senso politico da gloriosa gente mineira. Somos todos, antes de mais, homens que sabemos honrar a nossa palavra. Para cumpril-a muitos de nós já provamos a nossa capacidade de soffrimento expondo a vida e a tranquillidade aos azares de lutas memoraveis. Mas nestas horas em que a confusão criada pelos nossos adversarios é a sua unica esperança, urgia que este espectaculo imponente de lealdade e de coherencia dissipasse todas as duvidas e levasse ao campo contrario a certeza de que iremos ás urnas a 3 de janeiro para nellas sagrar presidente da Republica o nome immaculado de José Americo de Almeida.

Percam as esperanças os pescadores de aguas turvas, nós não o abandonaremos nesta marcha que começou a 25 de maio e só terminará no dia em que o empossarmos como delegado da immensa e majestosa maioria da opinião brasileira.

A Nação sabe que fizemos todos os esforços para conjugar as correntes politicas em torno de um só bloco, poupando o paiz aos males de agitações perigosas. Se hoje as perturbações ameaçam a ordem, não vêm do nosso lado nem dellas temos a mais remota culpa.

DE QUEM E' A RESPONSABILIDADE

A responsabilidade por tudo quanto occorrer ha de caber inteira ao nosso adversario, que preparou a contenda com uma larga antecedencia e um cuidado meticuloso, só aceitando como boa a solução que o levasse dos Campos Elyseos ao Palacio do Cattete, resumindo na sua pessoa a exclusividade dos attributos para o exercicio da suprema magistratura da Republica. Só á teimosia do sr. Armando de Salles Oliveira se deve a impossibilidade de um grande e nobre entendimento entre todas as forças politicas do Brasil. Depois de 3 de janeiro, guarde s. ex. na sua fé de officio não só a estrondosa derrota, que lhe vamos infligir, como a triste gloria de haver dividido os seus concidadãos numa hora em que tudo aconselhava, em bem da estabilidade do regime, uma patriotica concentração de valores sociaes e politicos.

ARRANCADA ATE' A'S URNAS

Nós vamos, numa arrancada, daqui até ás urnas com José Americo de Almeida, integrados num pensamento de ordem, de collaboração e de solidariedade com todas as forças que sustentam o Brasil acima das ambições facciosas.

Agora, senhores, para responder ao ultimo discurso proferido ha dias pelo sr. Armando de Salles em Santa Maria, eu direi, num gauchismo: "Agradecidos pelo ultimo bilhete, mas, para ganhar esta carreira, não precisamos de outro parelheiro.

Menos nossa do que da Patria, a victoria de José Americo garante a todos os brasileiros o respeito ás leis e o direito a uma vida condigna.

Agora, senhores, a bandeira nossa está içada no tope do nosso mastro. Não a arriaremos. E ella é menos de um homem do que de uma idéa — o Brasil dentro da Democracia."

O discurso do sr. Benedicto Valladares

Depois do sr. Lusardo, teve a palavra o governador Benedicto Valladares, que pronunciou a seguinte oração:

"Meus senhores: — Ao inaugurarmos a séde do Conselho Nacional de Propaganda Pró-José Americo, na capital da Republica, cumprimos o dever de dizer algumas palavras que traduzam, de maneira clara, o pensamento do povo mineiro na emergencia politica que atravessa o paiz. Tendo o Estado de Minas Geraes grande responsabilidade nos acontecimentos politicos que culminaram na revolução de 1930, não poderia apparecer, nos entendimentos para a escolha do futuro presidente da Republica, senão animado do mais elevado desprendimento.

Os abalos porque tem passado o paiz, dramatizados no movimento armado de novembro de 1935, despertaram nos mineiros, essencialmente conservadores, a necessidade de se unirem para a defesa das instituições.

Com o senso agudo de quem sabe presentir as tormentas, achamos que o ideal, para o Brasil, nesta hora inquieta, seria uma candidatura unica, que irmanasse os brasileiros no mais sagrado pensamento do bem e da tranquillidade da Patria.

Neste sentido, dirigimo-nos em carta de 18 de maio do corrente anno ao sr. Armando de Salles Oliveira. Nosso appello não encontrou éco no espirito daquelles que talvez achem mais encanto na luta, para vencer ou ser vencido. Formaram-se, então, as duas correntes: de um lado, a situação do Rio Grande do Sul e a de São Paulo e algumas opposições; do outro, as situações dos demais Estados e opposições diversas.

Se Minas Geraes tivesse, apenas, o objectivo de vencer a pugna eleitoral, elegendo o presidente da Republica, não poderia ambicionar situação mais vantajosa. Movidos, entretanto, pelo mais alto patriotismo e sentindo o sobresalto e as inquietações porque passa a Nação, sob a ameaça dos punhos cerrados, impulsionados por estrangeiros, a se levantarem nas praças publicas, só podiamos continuar desejando uma formula politica que harmonizasse todos os brasileiros em torno de um só nome para a presidencia da Republica.

Esse nosso pensamento tem sido francamente manifestado, sem prejuizo para a situação do nosso candidato, do grande brasileiro José Americo de Almeida. (Applausos demorados).. o qual, estou certo, com o seu patriotismo, a sua desambição e o seu amôr ao Brasil, não seria empecilho a uma solução desta natureza.

Não tendo, porém, sido possivel essa harmonia, por circumstancia independente da nossa vontade, não podemos deixar de declarar que a desejavamos, tocados pelo mais são patriotismo, reclamar para Minas Geraes a justiça de que lhe não caiba a menor responsabilidade nas consequencias de uma luta, neste momento em que os brasileiros deviam estar unidos, para a defesa contra aquelles que querem abalar a nossa Patria em seus fundamentos sociaes. (Palmas).

Trabalharemos com ardor pela victoria do candidato José Americo (applausos), que, pelo seu passado de homem publico, pela sua intelligencia, cultura e devotamento ao Brasil, é dos cidadãos mais dignos da alta investidura. (Muito bem). Ao mesmo tempo, estaremos vigilantes, ao lado das forças armadas, na sua ardua missão de garantir a ordem e a estabilidade da Patria. (Palmas prolongadas)

Não faltaremos, tambem, com o nosso apoio ao presidente da Republica, porque estamos seguros de que, assim procedendo, nós, mineiros, prestamos serviço ao Brasil. (Vivos applausos. O orador é cumprimentado e abraçado).

Brilhante improviso do sr. Lima Cavalcanti

Depois do governador de Minas, falou o sr. Lima Cavalcanti, que fez deante do microphone o seguinte discurso:

"Meus concidadãos:

Os politicos de Pernambuco são homens de uma só palavra e de uma só attitude.

E eu tenho orgulho, neste momento historico da vida brasileira, de ser o fiel interprete dessas tradições de lealdade e de respeito á palavra empenhada. Quando nos decidimos pela candidatura José Americo de Almeida, nós o fizemos sem interesses subalternos de qualquer ordem. Nós nos decidimos por José Americo de Almeida com o pensamento na grandeza do Brasil.

Eu quero apenas, neste momento, reaffirmar que Pernambuco irá até o fim com José Americo de Almeida, sejam quaes forem as circumstancias. (Palmas).

Brasileiros! Por José Americo de Almeida e pelo Brasil grande, prospero e feliz! (Applausos prolongados)."

Breves e eloquentes palavras do sr. Henrique Dodsworth

Em seguida, o sr. Henrique Dodsworth pronunciou as sobrias e eloquentes declarações abaixo:

"O Districto Federal, que não ambiciona cargos, mas o bem do Brasil; o Districto Federal, que não defende interesses pessoaes, mas o bem da sua terra, declara, pela minha palavra, que só conheceu e só conhecerá um candidato: José Americo de Almeida!"

Categoricas declarações do sr. Juracy Magalhães

Deante do microphone, o governador Juracy Magalhães fez, entre applausos calorosos, as seguintes e categoricas declarações:

"Tambem a Bahia, meus senhores, deseja ouvida a sua voz na magnitude desta festa, em poucas e simples palavras, que, aqui, no confinamento destas quatro paredes, têm a mesma amplidão que sob os céus do Brasil.

Poucas e simples palavras apenas para reaffirmar que a Bahia continua no seu posto, defendendo a democracia. E, para servir e dignificar o regime, ajudará aos demais brasileiros a levarem o nome de José Americo de Almeida ás urnas de 3 de janeiro.

Sem desfallecimentos, sem tibiezas, galharda, heril, ella irá sempre para a frente afim de levar á presidencia da Republica o legitimo candidato do povo brasileiro."

As palavras de agradecimento do sr. José Americo

Depois de ouvir as eloquentes orações reaffirmando solidariedade á sua candidatura, o sr. José Americo pronunciou o seguinte discurso

"Agradeço vosso resoluto apoio que corresponde á firmeza dos compromissos que assumi, espontaneamente, com as forças politicas que me escolheram, como candidato da Convenção Nacional, sem qualquer entendimento prévio, sem me imporem nenhuma condição.

Falando, na mesma noite, á commissão de convencionaes que foi communicar-me essa honrosa escolha, atei, de alma aberta, minhas relações com os partidos solidarios.

Firmei, voluntariamente, comvosco um pacto de confiança reciproca.

No discurso do theatro João Caetano, tornei-me ainda mais claro: "Declaro, desde já, que governarei com as correntes politicas que estão a meu lado". Cheguei a fixar, com a coragem de minhas definições, a attitude que manterei nos Estados, cujos governos não me apoiam.

Dirigindo-me á Convenção dos universitarios na Bahia, ainda exprimi essa logica interdependencia: "não quero dizer que não tenha, por minha vez, idéas geraes sobre o ensino, com a preoccupação de um espirito attento a todos os problemas brasileiros. Mas, não calo na leviandade de annuncial-as, por minha conta, antes de serem fundidas na plataforma que, como já annunciei, deverá ter o apoio das correntes politicas que irão sustental-as no governo".

O BOATO DA DESERÇÃO

Rebatendo, porém, o boato da deserção dos onzes governadores, que visava amortecer as extrordinarias homenagens com que fui recebido, exclamei, num tom de serena dignidade: "Se as forças politicas me abandonassem, nesta altura, eu proseguiria só. Só, não! Iria com o povo brasileiro que não deixaria, com as esperanças perdidas, que seria peor do que perder a causa". Mas, logo depois desfiz essa impressão: "Pensemos, sem sustos, no governo que vamos construir, com a mais expressiva victoria democratica, nesse plano em que os politicos se confundem com o povo".

Os adversarios fingiram tomar essa disposição de sacrificio como uma apostrophe rebelde, como um grito de guerra contra os politicos.

Não formulei o absurdo de infrigir de minha parte a solidariedade articulada, mas a hypothese do rumo a trilhar, se viessem a deixar-me no meio do caminho.

Que crime haveria em dizer, sem nenhum entono demagogico, que iria com o povo se o povo é o conglomerado que compõe os partidos, a força de opinião que prestigia os politicos, a propria substancia da democracia?

INTRIGAS DOS ADVERSARIOS

Assoalharam que o conselho nacional de propaganda me teria advertido da inconveniencia dessa linguagem.

Bem sabeis que não é verdade; louvaste, ao contrario, no telegramma que me transmittistes, o desassombro de minhas declarações. Não se abalou a vossa confiança.

Aqui não vos dei nem me foi pedida nenhuma explicação.

Aproveitei, entretanto, o ambiente de inquietação que a tactica adversa gerava para ser, mais uma vez coherente com o meu pensamento publico. Preconizara a candidatura unica como uma solução mais tranquilla, embora hoje me pareçam mais uteis as agitações pacificas que tiram a nação de um longo estado de indifferença, tão criminosa como as proprias subversões.

E dispuz-me a desistir, com a unica condição da annuencia de todas as correntes que haviam tomado posição a meu favor, porque não seria capaz de deixar nenhuma compromettida no meio do caminho. Proseguiria só com aquella que não pudesse ajustar-se a outra formula.

Ahi estão os governadores Benedicto Valladares e Juracy Magalhães para testemunharem esse meu sentimento de abnegação.

Eu disséra na Bahia que, se fosse abandonado pelos politicos, marcharia com o povo; mas se surgisse um candidato melhor, eu mesmo o levaria ao povo, como fiador das suas qualidades de governo. Iriamos todos juntos.

Promptifiquei-me, desse geito, a renunciar á estupenda victoria que os partidos e o povo me asseguram.

Mas assim não entendestes.

O que vos prometto, agora, em troca dessa generosa reaffirmação de confiança, é nunca mais falar nisso. Nunca mais admittir, sequer, por hypothese, como fiz na Bahia, a possibilidade de que viesseis a abandonar-me.

A SERVIÇO DO BRASIL

Não é com as honrarias da presidencia que eu sonho. Sou um homem simples que tem acanhamento de apparecer. O que desejo é uma gloria muito maior. E' consagrar ao Brasil em quatro annos de sacrificio o que me resta de vida, porque esses quatro annos passariam a ser a eternidade de minha memoria. E' soffrer pelo Brasil, para que elle soffra menos. E' ser servidor e não dono do Brasil, dando-me ao seu serviço, de corpo e alma, para que possa me engrandecer com elle. E' ter a immensa felicidade de contribuir para que o Brasil se torne mais feliz.

A mystica de que me accusam é esse espirito publico, além dos limites humanos.

Porque só na defesa dos interesses geraes, na resistencia ao devorismo illicito, é que perco a sensibilidade, a philosophia de tolerancia, a timidez do trato. E' que sou tudo quanto dizem do mal do meu temperamento.

HOMEM SINCERO NÃO FAZ SURPRESAS

Fóra disso, ninguem tenha medo de mim. Um homem sincero não faz surpresas. Quaes são hoje os mais devotados patronos de minha candidatura? Os ex-interventores que lidaram mais de perto commigo no Ministerio da Viação. Até aquelle com quem me desaviera por deploraveis equivocos, dá-me a segurança de sua solidariedade commovente. Com excepção de um ou dois, não tenho amigos maiores do que os ex-collegas de Ministerio. E meus ex-auxiliares são das mais constantes dedicações com que conto.

Só se faz amigos sabendo se ser amigo. E eu já disse em Bello Horizonte que só serei mais amigo do Brasil.

O que tem chocado nesta campanha é a franqueza de minhas palavras e attitudes. Acostumei-me a dizer a verdade, por que ella nunca é inconveniente. Ainda quando provoca uma crise, tem a virtude de esclarecer, em tempo, para que, com a fermentação das insidias, não se produza um mal maior.

E, na minha edade, já não seria perdoavel proferir uma palavra ou praticar um acto, sem pesar seu alcance e medir todas as suas consequencias.

Exemplifiquemos. A mais grave exploração desencadeada contra mim, nos ultimos dias, perante o presidente da Republica e os elementos que apoiam seu governo, decorreu do veemente combate que dei na Bahia á idéa da prorogação dos mandatos. Mas, nunca perpetrei uma incorrecção de caso pensado.

UMA CONFISSÃO

Faço-vos esta confissão. Antes de partir, notifiquei o sr. Getulio Vargas desse proposito de minha campanha e elle autorizou-me a usar da linguagem que entendesse.

Acharam os intrigantes que eu déra a impressão que elle pretendia permanecer no poder; mas, prevendo essa interpretação malevola, á medida que eu impugnava a hypothese dessa aberração politica, ia accentuando todas as resalvas que o resguardariam dessa maledicencia: "Façamos justiça ao sr. Getulio Vargas. Haverá successão, porque o presidente da Republica sabe que esse boato é mais contra elle do que contra nós e assim o quer, por palavras e actos, por suas responsabilidades, por sua comprehensão civica, pelo seu discernimento do ambiente nacional".

Se não fosse assim, nós não nos teriamos entendido mais: elle teria justos brios offendidos e, se eu o offendera, era porque queria cortar relações com elle. Mas, o que eu estava promovendo, ao contrario, antes; e nessa hora, era o mais perfeito reatamento da harmonia de relações entre elle e amigos meus. E' outra confissão que desnorteia.

Nada tenho a adduzir ás palavras com que vos falei na inauguração solenne deste conselho de propaganda.

Confio-vos, agora, minha propria defesa para que, em vez da veemencia das reprezalias, que só parecem violentas pela propria gravidade dos confrontos, possa dedicar-me sómente á propaganda das idéas.

ACCUSADO DE COMMUNISTA

Todas as infamias têm sido urdidas contra mim, a começar pelo pasquim que o meu competidor tira, como supplemento do seu proprio jornal — "Estado de São Paulo".

Até communista eu sou! Sirvo-me deste momento para fazer mais uma confissão. Estando na Parahyba, tomei conhecimento da conspiração que se articulava no nordéste e veiu a arrebentar no Rio Grande do Norte em novembro de 1935. Tendo, pelo meu papel na revolução de 1930, todas as antennas, um um companheiro daquellas lutas puséra-me a par de toda a trama, com a indicação dos chefes e dos elementos compromettidos. E eu embarquei, com os maiores sacrificios, com dinheiro emprestado, para vir denuncial-a ao presidente da Republica e ao chefe de Policia Filinto Muller.

Meu filho, official do Exercito, foi dos primeiros a atirar em defesa do Brasil, na madrugada de 27 de novembro. E — Deus nos protege — naquelle dia, elle tivera licença de pernoitar em casa; mas, a certa hora, resolveu voltar ao grupo escola, onde servia. Até sua ausencia poderia tornar-me hoje suspeito, nos olhos de tão monstruosos inimigos.

NÃO ESMORECERA'!

Tenho supportado tudo nesta campanha. Mas não esmoreço: estou acostumado a embates mais duros, a lutas de ferro e fogo.

Defendei-me de tudo quanto possa attingir a causa e desprezae os ataques pessoaes, porque um direito eu tenho: o de ser julgado pelo que, realmente sou.

E unamo-nos, porque a união faz a força. E, quando a força já é tão grande, a união faz milagres.

Temos confiança na victoria. Mas, vamos lutar, para que a victoria não seja só na causa, mas o gallardão de cada um dos que lutam por ella".

Os discursos foram irradiados para todo o paiz através de varias estações.

Na saida, o povo prorompeu em ardentes manifestações de sympathia e apoio ao eminente sr. José Americo, assim como aos governadores Benedicto Valladares, Juracy Magalhães e Lima Cavalcanti e ao interventor Henrique Dodsworth.

8 Paginas

Diario Carioca

2ª secção

Anno X — Numero 2.846 | Rio de Janeiro, Domingo, 19 de Setembro de 1937 | Praça Tiradentes n. 77

Surgirá Desta Vez a Patria dos Judeus?

IMPORTANTE PROJECTO DE DIVISÃO DA PALESTINA EM TRES ESTADOS VISA PÔR TERMO A' SECULAR PENDENCIA

COMO OPINAM OS PAIZES QUE TÊM INTERESSES EM JOGO

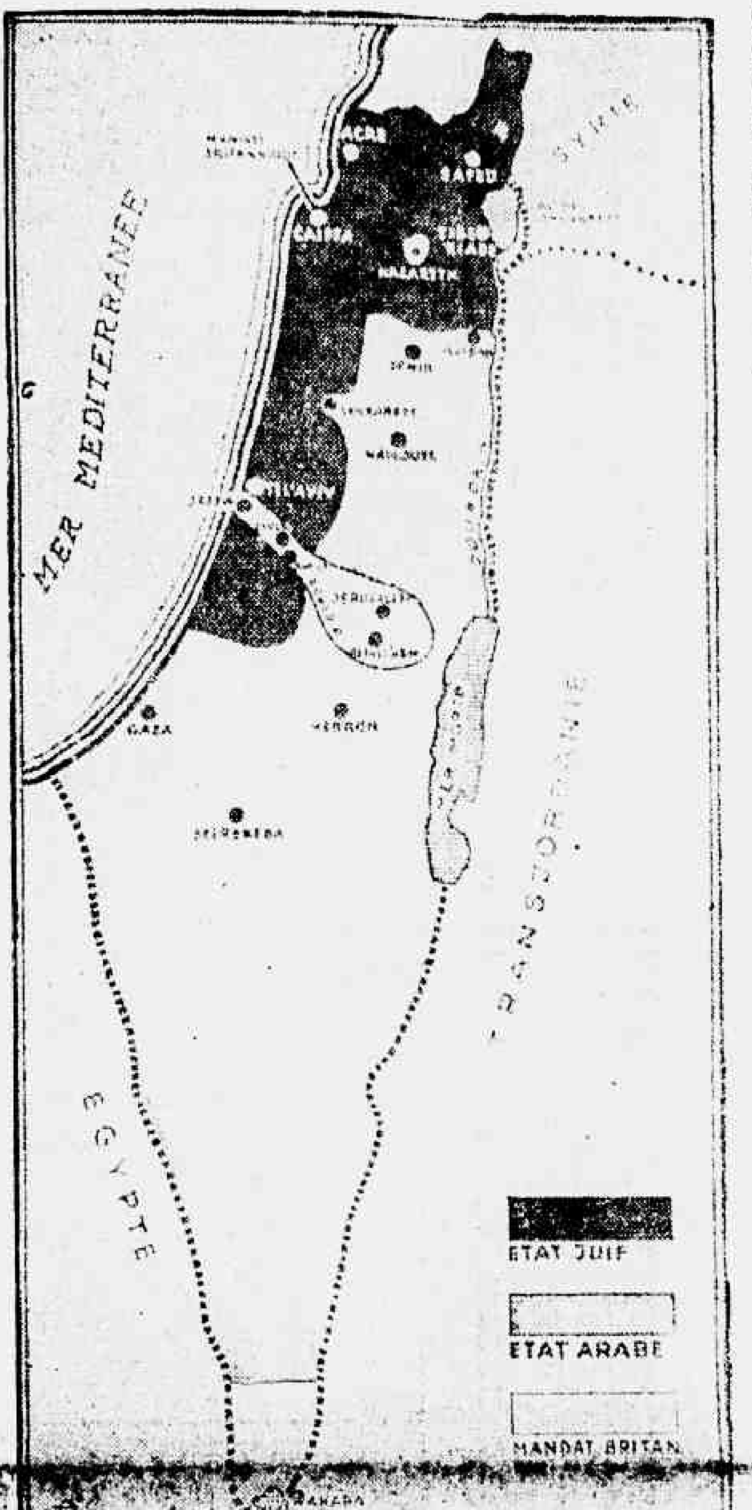

A velha e debatida questão da "patria dos judeus" volta á evidencia, neste momento, apos algum tempo de esquecimento.

A "Commissão real da Palestina" acaba de publicar uma nota em que mostra a sua crença de que o paiz será devidido em tres partes, um Estado judeu, um Estado arabe e um territorio sob o dominio inglez. O assumpto, desta feita, tomou um aspecto imprevisto e curioso. A opinião publica mundial está vivamente interessada em conhecer os detalhes das negociações que encaminham as coisas neste sentido. Os arabes, por sua vez, reclamam e protestam quando não dynamitam pontes ou fazem arruaça. Mas os judeus são perseverantes. A imprensa de todo o globo commenta o facto de maneira differentes, e é justamente para offerecer aos nossos leitores uma visão mais approximada desse phenomeno que vamos reproduzir o modo de pensar dos jornaes de alguns paizes. Vejamos pois o que acham os inglezes, os italianos, os allemães e os polonezes.

"A ULTIMA TENTATIVA"

O "New Statesman and Nation", de Londres, elogia o projecto da divisão da Palestina em tres estados. Mas está de accordo que nem assim ficará resolvida a velha pendencia, isto é, que a solução ainda não é a melhor... "Nós esperamos, argumenta o citado jornal, que sob o dominio inglez, arabe e judeu se entendessem melhor, que formassem uma só nação." Mas de nada valeram vinte annos de arranjos e experiencias.

E' curioso focalizar a situação dos inglezes na Palestina. Accusados pelos arabes de alliados dos judeus, não passam os subditos do Rei Eduardo para estes, de amigos e protectores daquelles... Está claro que para elles a situação não podia ser peor. Mas continuemos a ouvir a opinião do "New Statesman": "que fazer em tal emergencia? pergunta elle afflicto. "Lavar as nossas mãos e abandonar a Palestina ao seu destino?"

Mas surge uma sombra no horizonte. E se o senhor Mussolini resolvesse novamente... E, então, os inglezes começam a pensar que o melhor é dividir a Palestina e dar um pedaço para cada um.

PROMESSAS...

Noutro jornal de Londres, no "Evening Standard", Patrick Monkhouse nos conta a historia desde o inicio:

"Durante quatro seculos antes da guerra 1914-1918, a Palestina fez parte do Imperio Ottomano.

A população era então constituida quasi que exclusivamente por arabes, tendo os judeus chegado mais tarde: em 1896, quando nasceu o movimento Syonista."

Durante a grande guerra os alliados procuraram o apoio dos judeus e dos arabes mas só os obtiveram após lhes fazer as mais convidativas promessas. Os arabes chegam mesmo a garantir que Sir Henry Mac Mahon, alto commissario britannico em Cairo, lhes havia promettido em 1915, em troca do seu apoio aos alliados — "a inclusão da Palestina no Estado arabe."

Mas os judeus respondem com a classica "declaração Balfour", segundo a qual Monsieur Balfour teria promettido a Lord Rothschild a criação de uma patria para os judeus. De facto em 1920 cerca de 16 500 judeus foram alojados na Palestina e depois, em 1923, mais de 7 mil; em 1924 cerca de 12 856; em 1925 approximadamente 33 mil e, finalmente em 1926 entraram 13 081 judeus na Palestina.

A capacidade de absorpção do paiz não era grande mas o numero de immigrantes augmentou. Em 1932 entraram 9.533; em 1933 cerca de 30 mil; em 1934 mais ou menos 42 mil; em 1935 quasi 70 mil e em 1936 quasi 80 mil. Então os arabes protestaram. Fizeram greve. A população judia na Palestina era de 11 por cento em 1922 e passou a 30 por cento actualmente. Com effeito lá existem hoje cerca de 360 mil judeus contra 83.790 em 1922!!

Sobe esse numero a 110 mil vieram da Polonia; 70 mil da U. R. S. S.; 22 mil da Allemanha e 13 mil da Rumania.

MAS A ORDEM SERA' MANTIDA

"Custe o que custar", adeanta o "News Chronicle" de Londres, "a ordem será mantida". As tropas inglezas na Palestina orçam em 8 mil soldados, de policiamento, 10 mil de fronteira, 2 mil dos regimentos da Transjordania, 2 mil voluntarios judeus, 2 mil legionarios arabes, 3 mil legionarios e 200 agentes de policia.

ESTE PROJECTO ABSURDO

Agora com o eixo Roma-Berlim muda o scenario. "Stampa" de Roma acha "que a solução proposta só visa salvaguardar os interesses britannicos". Os arabes protestam, dizem os italianos, porque os inglezes não cumpriram as promessas e os judeus pelos mesmos motivos...

"A colera dos arabes é logica e justa a sua indignação." E passa então "Stampa" a analysar muito meticulosamente o assumpto para dizer que elle interessa a todo o Islan.

UM PROJECTO PERIGOSO

E' como o classifica o "Volkischer Beobachter" de Berlim.

"Sem duvida que os arabes estão levando desvantagem. A Inglaterra espera, com auxilio do judaismo mundial, realizar uma politica contra os arabes. Emfim o jornal acaba por dizer que é perigosa uma união dos inglezes com os judeus.

EMFIM!

O "Hajnt" de Varsovia, acolheu o projecto com alegria:

"Emfim chegou o momento esperado. Ha dois mil annos que os judeus sonhem com uma patria. E este sonho será realidade agora."

* * *

Como se vê divergem muito as opiniões, mais de accordo com os interesses em jogo do que propriamente com a justiça das pretenções dos arabes e dos judeus.

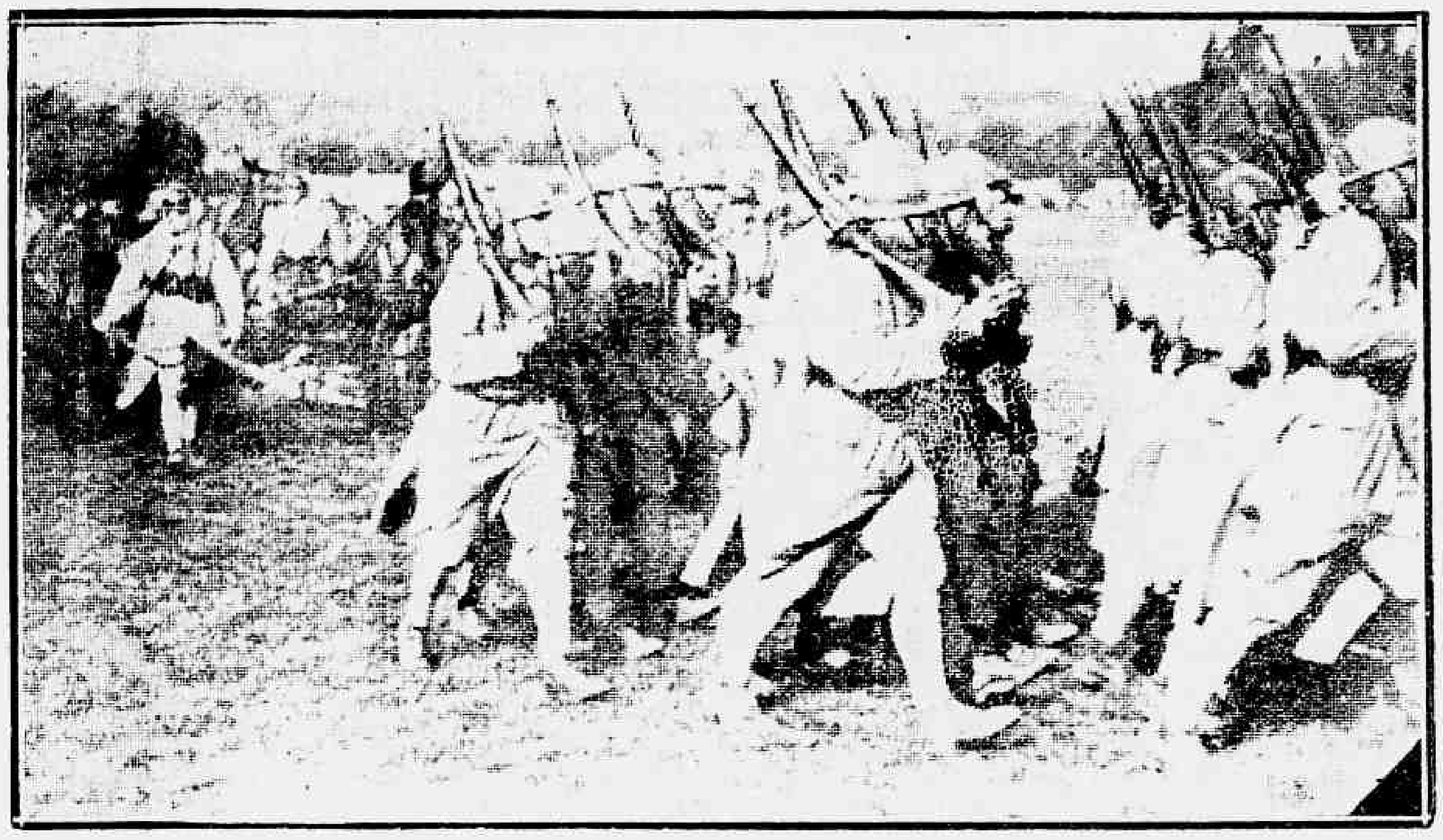

Alguns soldados da guarda ingleza em exercicios na Palestina

O grande Mufty de Jerusalem, guia religioso de um milhão de mulsumanos

Uma Ilha "Amphibia"

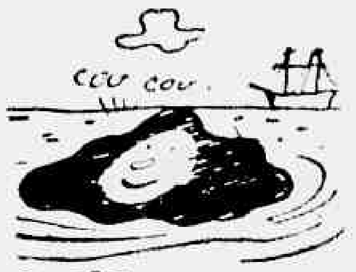

E' sem duvida como devia ter sido baptizada essa pequena porção de terra que se encontra no Oceano Indico. Ella tem, com effeito, a curiosa particularidade de apparecer e desapparecer com a mesma facilidade, segundo a maré suba ou desça. O phenomeno foi observado pela vez primeira em 1928.

Está claro que até o presente momento, ninguem nella quiz fixar residencia...

A EXPOSIÇÃO DE JOSÉ BOSCAGLI

Dois quadros de indios que figuram na exposição de José Boscagli

Constituiu um grande successo artistico a exposição de José Boscagli ante-hontem á tarde inaugurada na "Nova Galeria de Arte", á rua Buenos Aires, n. 79.

Já se sabe que esse illustre pintor é o unico entre os artistas brasileiros, ou fixados no paiz, que se occupam com os nossos indios. Boscagli trabalha ha varios annos para a Missão Rondon, sendo hoje uma verdadeira autoridade na pintura de caracter ethnographico dos selvicolas brasileiros.

São expostos cerca de 60 quadros, quasi todos sobre os nossos indios. A pintura de Boscagli recommenda-se não somente em virtude do assumpto como pelas suas boas qualidades technicas e pela solidez do desenho.

A exposição ficará aberta durante uma quinzena nessa moderna galeria de arte da rua Buenos Aires.

O Amor Tragico de Edward Marshall Hall

VANCE WYNN

Teriamos de recorrer ás mais estranhas paginas de ficção, aos archivos mais tenebrosos do drama para encontrar algo que se assemelhe á historia de amôr de Edwards Marschall Hall, e assim mesmo urge reconhecer que taes paginas e taes archivos não contêm nada de mais pungente e triste que o enrêdo da vida real que vamos expôr.

Foi Marshall Hall um dos mais notaveis advogados do fôro criminal inglez, tendo dessarte tomado parte nos mais famosos julgamentos de sua época.

Era homem bello, capacitado para jogar com as emoções dos jurados como um musico perito faz ao teclado do piano. Chamavam-no mesmo o Apollo da tribuna de defesa, e Edward Majoribanks, seu biographo, affirma que "ella era empolgantemente eloquente, vivo, impetuoso, um dos homens mais dynamicos e irresistiveis que já combateu dentro da arena do jury".

Era, afinal de contas um maravilhoso actor, e ganhou causas fazendo malabarismo de emoção. Orgulhava-se da sua habilidade em comprehender o coração humano, desafiando os mais duros de sentimento a resistirem a suas perorações.

E todavia esse homem falhou lamentavelmente em seu caso de amôr. Casára-se aos 24 annos com uma moça que fôra sua namorada desde menino, e não havia noivo mais bem dotado no mundo, como esse no dia mesmo de seu esponsal. O orbe alastrava-se diante delle em galas e sorrisos — e eis que de subito estoura a catastrophe a lançar véo negro naquella existencia fulgurante!

Na propria carruagem, quando regressavam da igreja, ella voltou o lindo rosto para elle, declarando que não o amava, que jamáis o amára e nunca o amaria! Ficou petrificado! Pensou tratar-se de brincadeira de máo gosto, mas ella estava dizendo a verdade, preludio de annos e annos de infelicidade e horror. Estes annos elle os narrou nas paginas de seu diario, escrevendo dois dias depois das nupcias: "Ethel teve uma terrivel maré de baixa inspiração, dizendo algumas coisas bem crueis. Resolvi, porém, não dar attenção, e vou tentar fazel-a amar-me pela bondade. Gosto muito della".

E' fora de duvida que aquelle lutador tremendo metteu todas as suas energias no afan de ganhar o amôr da mulher com quem se consorciára. Foram passar a lua de mel em Paris, e tudo o que poude arrancar della foi a declaração de que "seria tão feliz com elle como sem elle". Passeou Edwards pela cidade da alegria com o coração a sangrar de dôr, comprando-lhe presentes com invencivel prodigalidade. Mas no dia immediato abandonou o hotel, mergulhando-o nas vascas do desespero. Procurou-a por toda a parte: "A agonia em que penei — escreveu — foi pavorosa". Accrescentando. "Tive vontade de morrer!" Afinal encontrou-a e estabeleceram uma especie de tregua.

Procurou excusar a attitude della, attribuindo-a a um estado neurotico, e assim passaram oito annos infernaes. Quando voltaram a Londres, montou-lhe pequeno e lindo lar, presenteando-a com diamantes e variadas joias, tendo por unica recompensa o refrão que ella repetia sem cessar: "Fui uma louca em casar-me com você. Não sinto amôr nem respeito por você".

Levou-a á Suissa, pensando que a mudança de clima mudaria tambem a opinião da esposa, mas nada adiantou. No tempestuoso dia de Natal do anno de 1885, tiveram violenta altercação, e ella abandonou-o para metter-se pela neve desagazalhada. Dois annos mais tarde escreveu Edwards: "As coisas pioraram". Tentou consolar-se com a observação: "O que principia mal ás vezes acaba bem". Mas o refrão não regulou para elle, e afinal separaram-se dando Edwards a ella uma bella pensão.

O resto ainda foi mais tragico. No estrangeiro apaixonára-se ella por joven official, com quem passou a viver. Não demorou que descobrisse que ia se tornar mãe. Confiou-se a medico pouco escrupuloso, e sua vida tornou-se um pesadello. Nesta phase critica recebeu um telegramma do fiel Hall, rogando-lhe que voltasse ao lar de esposa. Cheia de remorsos, e do desejo de ver o homem cujo amôr desprezára, dictou resposta favoravel áquelles que lhe cercavam o leito de enferma.

Ao receber o recado Hall apressou-se, fez tudo, gastou sem olhar, de sorte a poder alcançal-a emquanto viva.

Mas estava destinado ao desapontamento final, pois encontrou-a morta ao chegar á alcova em que soffrera.

A unica coisa verdadeiramente bella acerca desta tragica historia, residiu no facto de jamais haver elle articulado uma queixa. Desde inicio tomára comsigo mesmo o compromisso de ganhar-lhe o affecto. Trata-se de circumstancia tanto mais notavel quanto era elle homem de surtos violentos de emoção. Todavia ella sempre foi para elle "essa pobre moça...", cujo máo comportamento attribuia a enfermidade nervosa. Tudo soffreu com commovente força d'alma, e sinceramente a lamentou, quando viu-a morta.

Com o tempo Edwards Marshall Hall esqueceu a tragedia e contraiu segundas nupcias, que decorreram tão felizes quanto as primeiras haviam sido desgraçadas.

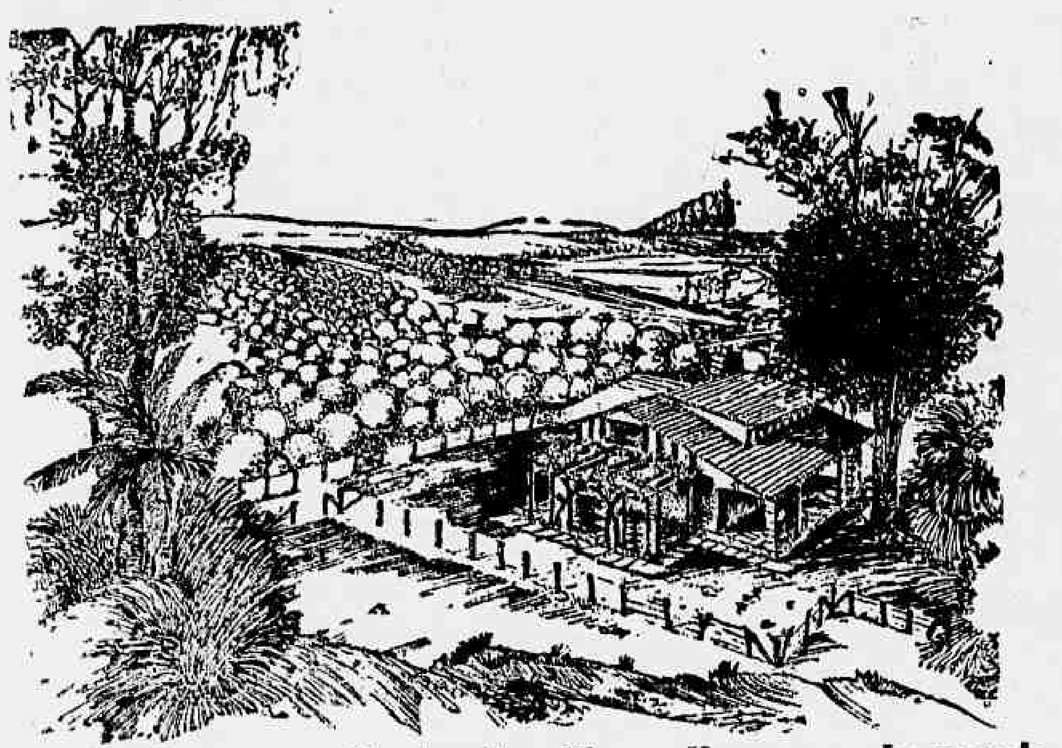

Uma bel'a chacara — Um bonito sitio — Uma casa de recreio

As ultimas terras perto do Rio — Valorização rapida e garantida

Na Zona da Leopoldina Railway, hoje o logar mais PROSPERO e PREFERIDO PARA QUEM DESEJA GARANTIR O SEU FUTURO!!

Para ter absoluta certeza que um terreno satisfaz todas as suas espectativas, é preciso:

Que a compra se torne um negocio lucrativo — Que v. s. possa gosar a sua propriedade — Que v. s. crea bem de raiz valioso — Que a compra possa constituir a sua independencia

E' INDISPENSAVEL: QUE O TERRENO SEJA PERTO DA CAPITAL, TENHA BOAS COMMUNICAÇÕES, ESTEJA EM ZONA JA' VALORIZADA

AS NOSSAS VILLAS (SAUDADE — CONCEIÇÃO — CRUZ DAS ALMAS — CALUNDU) — VILLA STA. THEREZA

SATISFAZEM TODAS ESSAS EXIGENCIAS

Verifique e faça uma visita, sem compromisso. Fornecemos conducção gratuita para escolher a sua Chacara de Recreio.

Como poderá V. S. residir na sua propria casa ? — Com Chacara plantada de laranjas, cercada com arame farpado, concorrendo ainda premios semanaes, trimestraes e semestraes de 10, 50, 100. 500 e 1.000 (Mil Contos de réis) apenas

Por 100$000 mensaes

para mais informações, nos escriptorios da

Companhia Brasileira de Parcellamento Immobiliario S. A.

C. B. P. I.* Rua do Rosario, 144-*(Casa Bancaria "ENEL")

AOS LEITORES DO DIARIO CARIOCA

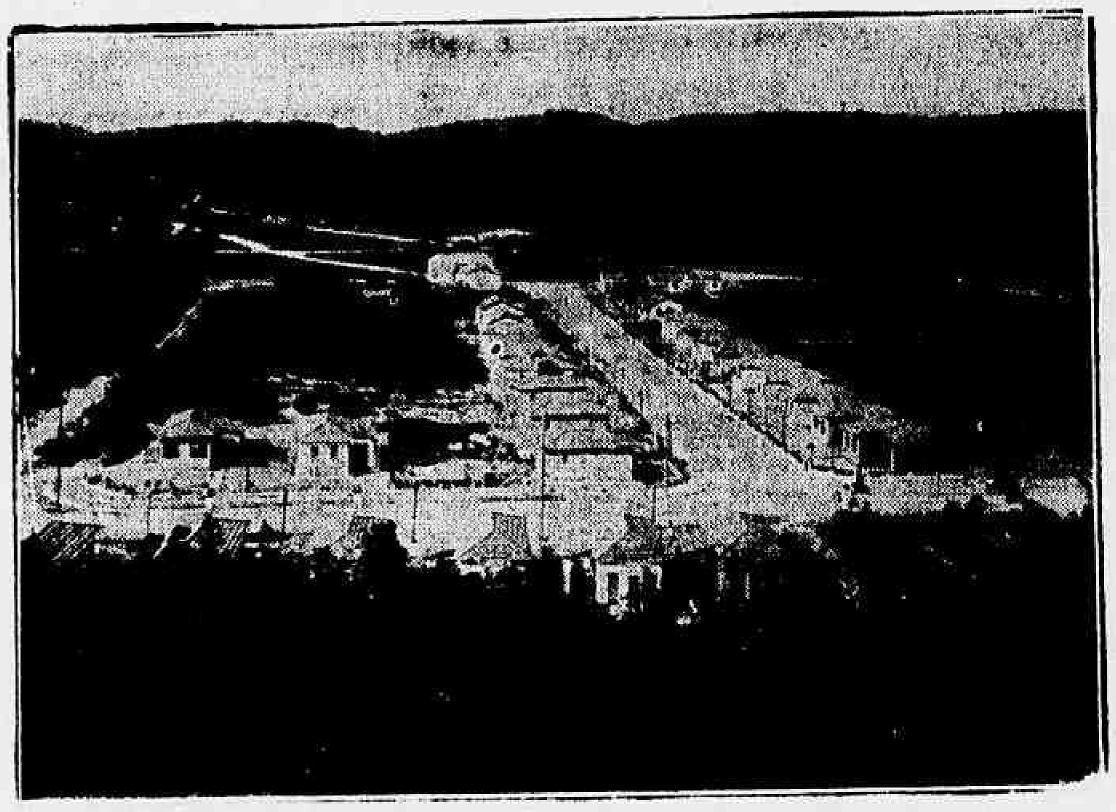

Vista tirada na Ilha do Governador, onde se acha localizado o terreno n.° 3 — 1.° premio do 6.° sorteio mensal

Sem Um Real de Dispendio! Inteiramente GRATIS!

Em sorteios mensaes que serão realizados nos dias 5 de cada mez, ás 15 horas, na séde da "Invicta S. A.", na rua São Pedro, 170, terreo.

1.° premio — Um terreno na Ilha do Governador (Jardim Carioca).

2.° premio — Um Radio Philips (Ultimo modelo 338-A) série 1937.

3.° premio — Uma machina de costura New Home (de pedal, com cinco gavetas)

4.° premio — Um conto de réis em apolices (Certificado Cita).

2-Minas, 2-S. Paulo, e 2-Pernambuco.

O DIARIO CARIOCA publica diariamente UM COUPON

BASTA REUNIR 10 COUPONS DE 10 DIAS DIFFERENTES (NÃO PRECISAM SER SEGUIDOS) PARA OBTER UM CARTÃO COM DIREITO A CONCORRER AO SORTEIO MENSAL SEM NENHUM DISPENDIO E SEM MAPPAS.

COMPLETE O CONFORTO DO SEU LAR!

A troca dos coupons pelos cartões para o 6.° Sorteio, será feita na Praça Tiradentes, 77 — DIARIO CARIOCA — diariamente, das 12 ás 18 horas — 1.° andar.

COUPON
N.°
17
DIARIO CARIOCA

LIVROS E AUTORES

"SUBURBIO", de Nello Reis — Livraria José Olympio Editora.

Dia a dia novos nomes surgem com successo na galeria dos romancistas brasileiros. Ha poucos dias foi o apparecimento de Ignez Mariz, joven romancista parahybana, que por intermedio da Livraria José Olympio Editora offereceu ao publico o seu bello romance: "A Barragem". Agora é o sr. Nello Reis que vem do Pará e, através da mesma editora, publica o seu romance: "Suburbio". O trabalho que os romancistas do Brasil estão fazendo é obra das mais valiosas. E através desses romances regionaes que se estão reunindo os aspectos mais interessantes da vida do Brasil, em suas zonas mais differentes, possibilitando, através desses estudos parciaes, encontrar-se os elementos necessarios para um estudo do conjunto da nossa realidade historica, social, politica, religiosa, economica e artistica. A contribuição que o sr. Nello Reis presta a esse trabalho com a publicação do seu romance: "Suburbio" é das mais valiosas. Nelle estão fielmente fixadas as diversas faces da vida de uma cidade do extremo norte do Brasil, com todas as suas apparentes incoerencias, com as suas tragedias e com os seus ridiculos, com os seus costumes, com a sua civilização improvizada.

"EXPERIENCIA" — 2.ª edição — Romance — Martinho Nobre de Mello — Livraria José Olympio.

Raramente se pode registar no Brasil o successo de um livro como o que obteve o romance: "Experiencia", da autoria do embaixador portuguez, sr. Martinho Nobre de Mello, que faz pouco, foi publicado pela Livraria José Olympio Editora. Rapidamente esgotaram-se os exemplares da 1ª edição, e, para attender á grande procura que continua tendo o romance, teve a conhecida casa editorial da rua do Ouvidor de lançar agora a sua 2ª edição. Mas não foi apenas de livraria o successo alcançado pelo livro do escriptor portuguez. Foi-o tambem, e enorme de critica, quer no Brasil, quer em Portugal. Augusto Frederico Schmidt, escrevendo sobre "Experiencia", tem os seguintes conceitos: "Não conheço nas letras portuguezas um livro que a este se assemelhe, pela atmosphera extrema de analyse, pelo clima de inquietação e de conflicto que nos offerece este volume e o contacto com os personagens do dr. Martinho Nobre de Mello...

"O PRIMO BASILIO" — Eça de Queiroz — Lelo Limitada — Porto — 1937.

A Livraria H. Antunes, representante no Brasil das grandes casas impressoras de Portugal, tomou a iniciativa de importar as novas edições das obras de Eça de Queiroz lançadas por Lelo Limitada, do Porto. Assim, já foram postos á venda diversos livros do grande escriptor cujas tiragens anteriores estavam completamente esgotadas.

"O Primo Basilio" — que chegou na ultima remessa — é um dos mais interessantes romances do autor de "Cidade e as Serras". Nelle desenvolve-se um estudo subtilissimo dos costumes e do ambiente social da Lisboa do fim do seculo XIX. E' no "Primo Basilio" que o autor, mordaz e revolucionario, faz viver alguns dos seus typos mais curiosos, retratando-os physica e moralmente como modelos da mediocridade, das baixezas e dos preconceitos da sua época. Basilio, Jorge, Luiza, Sebastião, Juliana, o conselheiro Acacio — são criações que Eça de Queiroz focalizou através uma observação profunda e estilizou em linguagem de admiravel plasticidade, mas que todos nós sentimos verdadeiras pela expressão humana dos seus vicios e virtudes.

O grande romance de Eça, na edição em apreço, fórma um volume de 540 paginas com capa a côres, da Collecção Lelo, que reune obras dos mais consagrados prosadores contemporaneos portuguezes e brasileiros.

"PALESTRAS PHILOLOGICAS" — Gonçalves Vianna — Livraria Classica Editora — Lisboa.

Esta edição das "Palestras Philologicas" de Gonçalves Vianna, impressa em 2ª tiragem, pela Livraria Classica Editora, de Lisboa e distribuida no Brasil pelos livreiros H. Antunes, fez-se sobre um exemplar da 1ª (Lisboa, 1911) emendado e ampliado pelo autor.

Trata-se de uma serie de estudos do notavel phoneticista portuguez (criador da "Orthographia Nacional", que serviu de base para todas as tentativas de simplificação do nosso idioma, notadamente o accordo orthographico luso-brasileiro, já adoptado officialmente pelo nosso governo nas repartições e escolas) — estudos esses que estão divididos em tres partes: Vocabulario, Grammatica e Varias, compreendendo-se nesta todas as questões, quer de critica literaria, quer de etnographia ou outras não subordinadas ás duas primeiras. Um indice final abrange alphabeticamente as dicções que no livro o autor examina e estuda.

Reeditada criteriosamente, a obra de Gonçalves Vianna merece a attenção de todos os interessados pelos problemas philologico, mormente agora, que se debatem vantagens e defeitos da simplificação orthographica.

"UMA GAROTA SEM IMPORTANCIA" — Max du Venzit — Edição Romano Torres — Lisboa — 1937 — (Livraria H. Antunes).

"Uma garota sem importancia" é uma encantadora historica de amor, um romance delicado, de peripecias interessantes, onde, numa lenta evolução, o coração de uma rapariga, deliciosamente ingenua, desperta para a vida.

Das numerosas obras de Max du Venzit, destaca-se esta pela originalidade do enredo, pelo lado sentimental e pelo interesse que disperta no leitor, suggestionado pela descripção maravilhosa do consagrado novellista francez.

A traducção de "Uma garota sem importancia" deve-se á sra. Leygnarda Ferreira e a edição aos livreiros Romano Torres, de Lisboa.

"DANTE, SHAKESPEARE E ROUSSEAU" — Tómás Carlyle — Editora Minerva — Rio — 1937.

Impresso pela "Minha Livraria" e distribuido pela Editora Minerva, está á venda essa obra de Carlyle que integra uma parte do formidavel estudo critico do escriptor inglez sobre "Os herões e o culto dos herões".

Dotado de uma capacidade de observação e analyse verdadeiramente prodigiosa, Tómás Carlyle, muito embora divorciado das tendencias sociaes de espirito racional, firmou-se rapidamente como um dos maiores escriptores do seu tempo, graças á acuidade de observações e á grandiosidade singular do seu estilo.

"Dante, Shakespeare e Rousseau", como dissemos, é uma parte do trabalho em que analysa a influencia dos grandes homens — poetas, politicos, reformadores e guerreiros — na acção collectiva dos povos. Verdadeira obra-prima, o estudo de Carlyle revela aspectos até então desconhecidos das existencias luminosas desses tres grandes vultos.

A publicação em portuguez do livro famoso de Tómás Carlyle é um relevante serviço prestado aos leitores brasileiros, tanto mais por ser a traducção rigorosamente concisa e fiel ao original, cujas difficuldades verbaes são bastante conhecidas.

"GALICISMOS" — A. Tenorio de Albuquerque — Editora Minerva — Rio — 1937.

O sr. A. Tenorio de Albuquerque, literato e grammatico de reconhecidos meritos, vem de publicar em aditamento a varios estudos sobre a obra de Camillo esse interessante volume em que respiga na immensa bagagem literaria do grande escriptor luso o emprego de galicismos e outros estrangeirismos, não obstante a pureza do idioma empregado pelo mais fertil e mais opulento prosador portuguez.

O trabalho do sr. A. Tenorio de Albuquerque tem por finalidade demonstrar a enorme influencia da lingua franceza no nosso idioma, dando conta, por outro lado, que, embora se multipliquem os esforços dos puristas, indignados com esta invasão de estrangeirismos, dia a dia o vocabulario e a grammatica portugueza se accrescem com novos termos estranhos, que contribuem para a bastardia da nossa linguagem, posto que os proprios estigmatizadores dos gallicismos delles lançaram mão em numerosas occasiões, muito embora escrevessem, no mais das vezes, com a paciencia, a responsabilidade e o tempo que não estão no alcance dos modestos noticiaristas ou dos traductores apressados de obras que a mentalidade evolutiva e turbilhonante das multidões de hoje exige e o conservadorismo dos puristas — estagnados em deblaterações de bagatelas — não compreende nem se anima a empreender.

"A EVOLUÇÃO DA SEXUALIDADE E OS ESTADOS INTERSEXUAES" — Professor Gregorio Maranon — Editora Minerva — Rio — 1937.

"O nome de Gregorio Maranon, conhecido em todo o mundo scientifico, dispensa qualquer apresentação. Cathedratico de Clinica Medica da Universidade de Madrid, sua autoridade como endocrinologo é hoje acatada em todos os meios scientificos do mundo. Intelligencia de excepção, com cultura e erudicção invulgares em todos os sectores dos conhecimentos humanos, Maranon é sobretudo um humanista cujo nome é digno de figurar entre os de mais alta expressão na historia do Occidente.

Traduzindo para o nosso idioma "A evolução da sexualidade e dos estados intersexuaes", a Editora Minerva contribue para a divulgação do trabalho de Maranon, consagrado como um dos melhores, senão o mais completo acerca do problema sexual.

Films em cartaz

PLAZA — "Kid Galahad" (Warner Bros.) com Edward G. Robinson e Bette Davis. — Horario: 2 — 4 — 6 — 8 e 10 horas.

—x—

METRO — "O Homem de 40 Gráos" (Metro Goldwyn) com Wallace Berry e Una Merkel — Horario: 1/2 dia — 2 — 4 — 6 — 8 e 10 horas.

—x—

PALACIO — "Noite de Fogo" (Art-Film) com Ann Sten e Henry Wilcoxon — Horario: 2 — 4 — 6 — 8 e 10 horas.

—x—

ALHAMBRA — "As 3 Meninas de Schubert" (Art Films) com Maria Andergast, Else Elster e Gretl Theimer. — Horario: 2 — 4 — 6 — 8 e 10 horas.

—x—

ODEON — "Labios Peccadores" (United Artists) com Elisabeth Berguer — Horario: 2 — 3.40 — 5.20 — 7.00 — 8.40 e 10.20 horas.

—x—

IMPERIO — "O Ultimo Trem de Madrid" (Paramount) com Dorothy Lamour, Gilbert Roland, Heden Mack e Lev Ayres — Horario: 2 — 3.40 — 5.20 — 7.00 — 8.40 e 10.20 horas.

—x—

GLORIA — "O Marido que Mentiu" (Paramount) com Jack Holt e Evelyn Venable — Horario: 2 — 3.40 — 5.20 — 7.00 — 8.40 e 10.20 horas.

—x—

PATHE' PALACIO — "Ao Norte do Alaska" (Columbia) com Jack Holt e Evelyn Venable. Horario: 2 — 3.40 — 5.20 — 7.00 — 8.40 e 10.20 horas.

—x—

BROADWAY — "As Minas de Salomão" (Gaumont British) com Paul Roberson e Ann Lee — Horrio: 2 — 3.40 — 5.20 — 7.00 — 8.40 e 10.20 horas.

—x—

REX — "Joe Lois x Tommy Farr" e "Casamento e Prestação" com Gene Raymond e Ann Sothern — Horario: 2 — 4 — 6 — 8 e 10 horas.

—x—

RIO — "A Terra da Promissão" (film natural da Urim Palestine Film) — Horario: 2 — 3.40 — 5.20 — 7.00 — 8.40 e 10.20 horas.

—x—

PATHE' — "Sabido do Arizona" (Paramount) com Buster Crabbe e Joe Cook. Sessão continua a partir de 1 hora.

LIVRARIA BOFFONI — Rua Chile, 1

PREÇOS DA LIVRARIA BOFFONI

L'OFFICIEL (grandes modelos para costureiras)	15$000
HARPER'S BAZAAR	15$000
LA FEMME CHIC	10$000
FEMINA	10$000
VOGUE (americano ou francez)	10$000
VOTRE BEAUTE'	9$000
LE JARDIN DES MODES	7$000
FRANÇOISE	7$000
VOICI LA MODE	6$000
MODE ET TRAVAUX	6$000
REVUE DES MODES	5$000
LA MODE CHIC	5$000
COQUETTE	5$000
LA FEMME ELEGANTE	5$000
RECORD	5$000
MON OUVRAGE ET MADAME ..cada	1$200

DESCONTO DE 10 % para as sras. costureiras nos figurinos semestraes

A ARTE DE EMBELLEZAR

LEITE DE BENJOIM

PREPARADO MARAVILHOSO PARA AMACIAR, ASSETINAR E AFORMOSEAR A PELLE

O Leite de Benjoim Tonifica e rejuvenesce a cutis, fixando o pó de arroz, extingue as imperfeições da pelle, como sejam: pannos, manchas do rosto, sardas, espinhas, cravos, rugas, queimaduras do sol

O Leite de Benjoim é preparado com o Benjoim do Siam e finalmente perfumado e indicado pelas summidades medicas mundiaes

A' VENDA EM TODAS AS PERFUMARIAS, PHARMACIAS, DROGARIAS, EM TODOS OS ESTADOS DO BRASIL E NAS

Perfumarias KANITZ

Matriz — Rua Rep. do Perú 94 a 98
Filial — Rua 7 de Setembro, 127 e 129

REGINA HOTEL

Flamengo, proximo aos banhos de mar, rua Ferreira Vianna 29, telephone e agua corrente em todos os aposentos, appartamentos com banho proprio, modernas installações de banho de duchas, bem montado salão de barbeiro e orchestra diaria. Preços modicos. Endereço telegraphico:

REGINA. TELEPHONE: 25-3752

DR. BRANDINO CORRÊA

Molestias do apparelho Genital — urinario no homem ou na mulher — OPERAÇÕES — Utero, Ovarios prostata, rins, bexiga, etc Cura rapida por processo moderno sem dôr da

GONORRHÉA

e suas complicações — Prostatites, orchites, cystites, estreitamentos, etc. Diathermia, Darsonvalização — Rua Republica do Peru' numero 23 - sob., das 7 ás 8 e das 14 ás 18 hs. Domingos e feriados das 7 ás 9 horas

LIVRARIA ALVES
Livros collegiaes e academicos

Bebam **CAFE' GLOBO** O melhor e o mais saboroso

BOM ATE' A ULTIMA GOTTA!!!

Guardem as capas que tem valor.

CLINICA DE VIAS URINARIAS

Dr. Samuel Kanitz

Membro da Sociedade de Urologia da Allemanha, ex-assistente dos professores Lichtemberg, Lewin, Joseph de Berlim e Haslinger, de Vienna. Especialista em doenças dos Rins, Bexiga, Prostata, Urethra, Doenças de Senhoras. Diathermia. Ultra violetas. Consultorio: Rua Republica do Peru' 15-A 2.° andar. Telephone 42-3531

PAGINA MEDICA

O Seculo da Criança

"Que a protecção ao escolar pobre, até a hora presente esquecida pelos poderes publicos, constitua a religião dos bons brasileiros."

Foi com essas palavras que o professor Oscar Clark se dirigiu aos seus compatriotas, ao entregar-lhes o seu grande livro — "O Seculo da Criança", em cujas paginas consubstanciou o mais nobre programma de elevação do nivel da vida de uma geração de brasileiros, que vae crescendo embalada nos braços das endemias da tuberculose, da verminose, da syphilis, da fome chronica... O livro foi commentado, debatido, criticado. Mas com as verdades contidas nas suas duzentas paginas ninguem levantou uma duvida. Quem estava acostumado a ouvir os discursos inflammados, a oratoria furiosa de quanto politico existe acerca de finanças, de economia, de patriotismo nacional, de riqueza do sub-solo, de compra e venda de torpedeiros e aviões, ignorava que a salvação do Brasil estava precisamente na elevação do nivel material humano — pedra fundamental da construcção da nacionalidade, cellula basica do organismo nacional.

Professor Oscar Clark

E quantos não ficaram de "queixo caido" ao verificarem que de tres mil crianças nascidas em nossa patria a terça parte não vae ao primeiro anniversario? [illegible] que construcções luxuosas, predios sumptuosos para escolas, melhoramentos urbanos quando a nossa media de vida ainda não vae a 24 annos, quando em paizes civilizados, já attingiu 60?! E que dizer dos 60 por cento de crianças enverminadas aqui na metropole, onde as condições de infestação são menos favoraveis?

Mas já houve um homem que teve a coragem de contar todas essas coisas. Certamente apparecerá um outro que resolva enfrentar o problema. Quando o livro do professor Clark appareceu affirmaram que elle era um "grito de alarma" contra a calamitosa situação em que nos encontravamos.

Chegamos a acreditar que marcaria o inicio de uma nova era para as nossas crianças pobres. Mas até hoje ninguem se mostrou realmente interessado pelo assumpto.

F. SEDNEM

Demographia e Producção

Por MESSIAS DO CARMO

Quando se tem de considerar a questão alimentar do ponto de vista da producção, afim de verificar as possibilidades geraes do paiz, o problema passa para a alçada immediata do governo, pois pelos orgãos administrativos é que será possivel proceder um balanço completo de dois elementos basicos — a demographia e a producção.

A equação simplificada tem a sua expressão, de um lado no numero exacto da população, distribuida pelas suas varias edades, e do outro a producção estimada, isto é, aquillo que a média estatistica autoriza esperar dos recursos agronomicos e da criação.

No caso particular de nosso paiz a questão não affecta nenhuma difficuldade invencivel pois é sabido de sobra que a nossa producção tem possibilidades incomparaveis, nada fazendo temer o augmento de população tão accentuado que se observa, quando já attingimos uma cifra bem proxima dos 47 milhões.

A questão demographica apresenta-se, assim, bem definida: presentemente 47 milhões de habitantes de todas as idades, desde o lactente até o ancião, nas suas varias actividades, e nas regiões de climas differentes em que vivem, comprehendendo mães nutrizes, gestantes, escolares, trabalhadores de todos os ramos, todos emfim, necessitam receber diariamente sua ração alimentar adequada.

E' claro que a cada um destes corresponde um regime distincto de alimentação, dentro de um padrão geral que tem de obedecer ás regras immutaveis das sciencias da nutrição.

Este enunciado basta para demonstrar que o simples conhecimento global da população não é sufficiente para uma previsão perfeita do elemento "producção" que na época actual obedece a regras certas de racionalização, de modo a possibilitar o approveitamento de todos os recursos, sem perda de terreno, sem desperdicio de energias, dentro de um apparelhamento perfeito de economia dirigida.

Para uma politica alimentar bem encaminhada faz-se mister conhecer a população nas suas varias idades, uma vez que nem todos gastam ração completa, e nas primeiras edades as rações são especializadas.

Com este escopo, procuramos fazer o estudo demographico de nossa população, partindo de um ponto fixo e adoptando numeros redondos, servindo-nos das estatisticas publicadas pelo Ministerio do Exterior pelas quaes verifica-se o seguinte crescimento, desde 1900:

1900	17.300.000
1920	30.600.000
1930	41.100.000
1931	42.700.000
1932	44.000.000

Faz-se necessario levar adiante o calculo, afim de actualizar a estatistica, o que é facil conseguir tomando a média annual, nos tres ultimos annos (1930 — 1931 — 1932) que é 1.300.000 e por addição levar a população até o anno que se deseje, o que fizemos até 1935, com o resultado abaixo mencionado:

1933	45.300.000
1934	46.600.000
1935	47.900.000

Com estes numeros o que se tem é uma apreciação global: como não haja estatistica especializada, considerando as varias edades, para assegurar o volume de producção necessario, deve-se procurar conhecer o numero de adultos que gasta rações completas e das demais edades, cujas necessidades nutritivas são variaveis.

Ainda aqui tivemos de utilizar meios indirectos para alcançar este proposito, por deducção. Em primeiro logar considerámos que a população total poderia ser dividida inicialmente em familias, á razão de cinco pessoas que é boa media, universalmente adoptada, e, assim obtivemos a primeira separação:

47.900.000 ÷ 5 = 9.500.000 familias, ou seja egual numero de casaes que representam .... 19.500.000 adultos. Subtrahindo esta primeira parcella do total global, temos:

47.900.000 — 19.160.000 = 28.740.000 pessoas restantes. Desta differença teremos de retirar o numero de crianças até 12 annos, cujas rações não são ainda completas. Para os lactentes basta considerar a differença 1935 — 34 que é 1.300.000. Primeira infancia (até tres annos) este numero será dado pela differença 1934-32, que é de 2.600.000.

A edade pre-escolar, comprehendida dos 4 a 6 annos, abrange os nascidos de 1930 a 1932 inclusive, ou seja o triplo da media annual: 3 × 1.300.000 = 3.900.000.

Resta agora procurar os escolares de 7 a 12 annos, nascidos de 1924 a 1929 (6 annos consecutivos). E' necessario tomar novamente a media annual de nascimentos no periodo de 1920 — 30, cujo coefficiente é a decima parte do augmento no decennio:

$$\frac{41.400.000 - 30.600.000}{10} = 1.080.000$$

Multiplicando por 6 — 1924 a 1929 ter-se-á 6.480.000.

Recapitulando, teremos os valores abaixo que muito approximadamente estabelecem os detalhes requeridos para o balanço da producção.

População total, 47.900.000. Casaes (ração completa) ...... 19.160.000 (adultos). Differença, 28.740.000. Lactentes ...... 1.300.000, ração incompleta. 1ª infancia (2 a 3 annos) .... 2.600.000, ração incompleta. Pre-escolares (4 a 6 annos) 3.900.000, ração incompleta. Escolares (até 12 annos) ...... 6.480.000, ração incompleta.

Numero total de crianças: 14.280.000.

Differença (maiores de 12 annos) 11.460.000 (ração completa).

Em resumo:

Ração completa:

Casaes	19.160.000
Maiores 12 annos	11.460.000
	[illegible]

Ração incompleta:

Crianças, varias edades	14.280.000

E' esta a situação actual da nossa demographia. Com os progressos da hygiene as populações crescem mais rapidamente, visto como, por todos os meios procura-se combater a mortalidade infantil e a mortalidade do mesmo passo que a medicina social [illegible] cada vez mais a saúde do adulto.

[illegible] o nosso paiz occupa-se o [illegible] logar entre as nações mais populosas, com um augmento demographico superior a um milhão annual é facil [illegible] que em 1950 estejamos occupando o [illegible] logar e setimo segundo [illegible], a Belgica a nação latina de [illegible] população. Mas [illegible] que a nossa producção precisa ser collocada neste mesmo parallelo para que possa cobrir, a preço accessivel, as necessidades alimentares de toda população, e chegar para conservar na pauta de exportação o nivel alto que nos garanta a entrada de ouro para fazer face a outras importantes necessidades do paiz.

O Concurso de Robustez Infantil em Campinas

CAMPINAS, 14 (Agencia Nacional) — A avaliar pelo numero de crianças inscriptas no primeiro dia, o exito do concurso de robustez infantil, com que o Dispensario de Puericultura da Escola Profissional "Bento Querino" vae commemorar a Semana da Criança, não terá menos brilho este anno, do que o que assignalou o dos annos anteriores. Dado o interesse demonstrado, e que faz prever grande affluencia de candidatos, a commissão promotora do concurso deliberou dividil-o em duas series. Na primeira, serão inscriptas as crianças que contarem mais de um até tres annos e na segunda as de quatro mezes a um anno de idade. A primeira série será patrocinada pela Prefeitura Municipal, que instituiu tres premios, e a segunda por estabelecimentos commerciaes da cidade.

Um Hospital de Prompto Soccorro em Maceió

MACEIO', 15 (Agencia Nacional) — A proposito da inauguração do Hospital do Prompto Soccorro, o sr. Eustachio Gomes de Mello, prefeito da capital, declarou o seguinte ao "Jornal de Alagoas" — "Apesar dos meus esforços o Prompto Soccorro ainda não se acha em condições de ser inaugurado. Mesmo porque, praticamente ainda não está de todo concluido. Ultimamente recebi um officio do engenheiro Fernando Olticica entregando aquelle estabelecimento hospitalar á Prefeitura. Rejeitei em virtude de ter sido informado pelo sr. Affonso Lyra de que ainda faltava a escada externa do edificio, além de não haver luz nas suas dependencias".

CUNHANDY

No tratamento das molestias de senhoras — é definitivo! Em qualquer idade, a mulher que usa CUNHANDY constróe a propria felicidade. A' venda em todas as Pharmacias e Drogarias.

PREÇO DO VIDRO GRANDE 8$000

Aos Nossos Leitores

Não podia ter obtido melhor acolhida no seio da classe medica esta pagina. As repetidas demonstrações de sympathia que temos recebido nos animam não somente a proseguir no plano traçado mas a amplial-o ainda mais.

Assim, inauguramos hoje uma nova secção que, por certo, irá prestar serviços uteis aos nossos leitores medicos. Por intermedio da "Pagina Medica" serão prestadas todas as informações que nos forem solicitadas sobre assumptos de interesse medico.

Não se trata, absolutamente, de uma sessão de consultas medicas, o que estaria em desacordo com a nossa directriz. Mas de informações sobre acontecimentos de interesse para os medicos: conferencias, cursos, reuniões, concursos, preços e condições de venda de material de cirurgia e de medicina, de livros, revistas, etc. Naturalmente que para attender ás consultas que nos forem dirigidas estaremos em contacto com as fontes mais autorizadas.

Os nossos prezados leitores medicos do interior encontrarão aqui todas as informações de que necessitarem.

Os pedidos de informações serão dirigidos á "Pagina Medica" do DIARIO CARIOCA. Os nossos consulentes se poderão valer de pseudonymos para fazer as consultas ou usar apenas das iniciaes, entretanto pediriamos que nos enviassem junto o cabeçalho do receituario não só para evitar possiveis abusos de elementos estranhos á classe como tambem para que nos seja possivel enviar informações por carta, quando mais conveniente.

PRECISANDO
DEPURAR O SANGUE
TOME:
Elixir de Nogueira
Combate a SYPHILIS
EM TODOS OS PERIODOS

H. de Psycopathas em São Paulo

S. PAULO, 14 (Agencia Nacional) — Inauguraram-se á Av. Brigadeiro Luiz Antonio n. 651, as novas installações da Assistencia aos Psycopathas do Estado. Compareceram á ceremonia o sr. Cantidio de Moura Campos, secretario da Educação; representantes do governador Cardoso de Mello Netto e dos secretarios de Estado, deputados, professores da Faculdade de Medicina e outras personalidades de relevo. nf.(Jdii)

BRYONILLA

De acção rapidissima em todos os casos de grippe. Combate promptamente as tosses, inflammações da garganta, influenza, coryza, dôres de cabeça, consequentes a resfriados, etc. A' venda em todas as Pharmacias e Drogarias.

PREÇO DO VIDRO, 2$000

Cruzada Pró-Infancia em São Paulo

S. PAULO, 14 (Agencia Nacional) — O sr. Sylvio Portugal, em companhia do sr. Carlos Lebeis, director geral do Departamento de Assistencia Social, visitou a Cruzada Pró-Infancia e Casa Maternal, que funcciona á rua Santa Magdalena. O secretario da Justiça teve dessas visitas a melhor impressão. Na Cruzada Pró-Infancia, o sr. Sylvio Portugal examinou detidamente os trabalhos de assistencia pré-natal, a secção de puericultura, o lactario e a assistencia dentaria. Todas essas secções vêm sendo desenvolvidas pela Cruzada, que conta com o auxilio de varias senhoras da nossa sociedade.

Receituario Medico

O medico indica o remedio. Este cura, quando bem manipulado. As pharmacias Figueiredo, á rua da Carioca, 33 e "Brasil" na rua São Januario, 188, offerecem esta garantia ao Medico e ao doente.

Solemnemente Inaugurado o Curso de Tuberculose Annexo á 2ª Cadeira de Clinica Medica

A CONFERENCIA PRONUNCIADA PELO PROFESSOR CLEMENTINO FRAGA

Encerrou-se ante-hontem o curso de tuberculose, annexo a 2ª Cadeira de Clinica Medica, annualmente dado no Hospital S. Sebastião, sob a direcção do professor Clementino Fraga. As ultimas aulas versaram sobre os seguintes pontos: tratamento dos accidentes do pneumothorax therapeutico, em duas conferencias, pelo dr. Helio Fraga; a prophylaxia da tuberculose pelos drs. Raul de Almeida Magalhães e Hamilton Nogueira; prophylaxia pelo B. C. G. pelo dr. Fontes Magarão. O encerramento do curso teve a solennidade da abertura, com o comparecimento dos professores, docentes e alumnos, tendo falado ao professor Fraga, em nome de seus collegas o dr. Aloysio Alves, que agradeceu em vibrante discurso os beneficios do aprendizado em tisiologia, conforme o programma traçado pela Segunda Cadeira e fielmente executado com ampla demonstração clinica e de laboratorio. Na conferencia do encerramento o professor Clementino Fraga começa, agradecendo ao orador dos jovens medicos as palavras generosas que pessoalmente, o exaltam, reconhecendo, entretanto, a justiça dos conceitos, em relação a seus companheiros do corpo de professores, todos á porfia no sentido de revelar as vantagens de um curso de aperfeiçoamento technico. Salienta por seu turno o valor dessa collaboração, concordando com o representante dos alumnos em realçar a dedicação, até ao enthusiasmo, por parte do dr. Alberto Renzo, docente de Clinica Medica e chefe do Serviço Clinico do Pavilhão Carlos Seidl no Hospital São Sebastião. Desenvolve, a seguir, o professor Fraga, o conceito da especialização, com o preparo fundamental em clinica medica, mostrando como deve ser entendida a formação de um nome em qualquer especialidade; analysa as circumstancias que definem a reputação e quanto contribuem para a notoriedade o auxilio da publicidade, com o limite benefico a fixar fóra do qual a publicidade incide na propaganda e prejudica a ambição honesta na conquista do renome. Um passo mais será o cabotinismo, de todo lamentavel na formação profissional; traça um parallelo entre o charlatão puro e o charlatão diplomado, pensando que este é mais culposo, porque consciente "distillador de mentiras", do conceito de Chereau. Julga com Sicard de Plauzolles que se deve combater a publicidade em todas as suas fórmas, mesmo naquellas toleraveis, para não abrir excepção, pensando mesmo que os debates das sociedades sabias só deviam apparecer na imprensa profissional; allude ás especialidades pharmaceuticas, numa onda de productos, que ameaça attingir a cifras astronomicas. Aproveita a opportunidade para focalizar o crescente desenvolvimento do charlatanismo em tisiologia, advertindo, como lhe compete, os seus jovens collegas dos perigos dessa incidencia; cita exemplos diversos colhidos em Legros, Bermann e Yvonne Simon, de "medicos que promettem aos tuberculosos cura rapida e definitiva, sem repouso nem mudança de vida"; alguns que "simulam insuflações e radioscopias com lanterna magica", como diz Simon, citando a conferencia de Gregorio Bermann sobre "charlatanismo e tisiotherapia", em que vem amplamente tratado o caso Andreatti, de referencia ao celebre charlatão viennense infelizmente ancorado na tisiologia, que falava de "sua escola, publicava as mesmas questões therapeuticas para indicar seus productos, sendo editor e collaborador unico de uma "Revista de Tisiologia e Tuberculinotherapia". Era pois um cabotino de acabada e triste fama no desvio profissional do charlatanismo internacional, que annunciava tratamento especifico da tuberculose e cura em 95 % dos casos tratados pela "vaccina polyvalente Andreatti". Citava a seu respeito referencias de homens eminentes, que deslisam no elogio facil, sobretudo e estrangeiros, mas teve da autoridade de Bacmeister esta phrase candente: "o livro do dr. Andreatti é a publicação mais lamentavel da literatura sobre tuberculose nos ultimos annos". Estygmatiza ainda Gregorio Bermann "os commerciantes que vivem da infeliz tuberculose e mantêm revistas medicas dedicadas á propaganda de determinados productos, tuberculinos, sôros etc." Concluindo, diz o professor Fraga que aproveitou este ultimo contacto com os seus jovens collegas para commentar estes factos e impressões de origem allienigena, mas que todos sentem verdadeiros na calamitosa inversão dos sadios preceitos de moral profissional. Não tem o proposito de maldizer, senão advertir e acautelar a defesa dos que iniciam na vida publica, felizmente bem orientados, uma vez que procuram os beneficios do aperfeiçoamento technico na profissão que elegeram. De sua parte apenas cumpre o dever de defender a sua trincheira, não desertando o posto de combate emquanto o aquecerem, Deus ouvindo, os ardores de sua fé profissional.

Clinica do Dr. FLAVIO PETRARCA DE MESQUITA

Largo da Carioca, 15 (2º and.) Fone 22-0797

DIARIAMENTE DAS 4 HORAS EM DEANTE

Tratamento moderno e completo da blenorrhagia e suas complicações, no homem e na mulher. Impotencia, cancros venereos e adenites. Analyses clinicas.

Exame pré-nupcial mediante fornecimento de attestado

Doenças do recto e anus. Varizes

Clinica de Senhoras: Regras escassas, hemorrhagias, corrimentos, frieza, etc. Diagnostico precoce da gravidez

"ON REVIENT TOUJOURS"

Doença grave em pessoa para mim muito querida levou-me a [illegible] abrigo na casa de saude do Dr. Democrito [illegible]. [illegible] cheguei em pleno silencio da noite. E nas trevas da noite tudo é sombrio e tristeza. Mas [illegible] que [illegible] o tic-tac costumeiro de uma pendula, que em todos os transes da vida me acompanha, annunciou-me o silencio propicio á meditação, parecendo que tudo em mim era sentimento e certifiquei-me de que o coração tambem tem sua memoria. E' que naquelle silencio e isolamento elle me lembrou dos tempos por mim passados no hospital e da lição que dos mestres recebera.

O Hospital é escola que ensina [illegible] que é ainda a melhor forma de attingir a finalidade.

Eu havia sido [illegible] enfermeiras, essas collaboradoras do sacerdocio medico, verdadeiro exercito da bondade. [illegible] me veiu a lembrança o exemplo deixado pela [illegible] Maria da Conceição [illegible], [illegible] da caridade, que pagou com a vida a sua abnegação.

Senti-me forte.

Eu estava acompanhado de [illegible] eterna [illegible] da caridade [illegible] da medicina, essa sciencia dos deuses. Pude, então, [illegible] a pessoa que [illegible]. Na manhã seguinte [illegible] salas de operações — verdadeiro campo de combate, logo depois a bondosa doente dava entrada na sala, acompanhada dos [illegible], verdadeiro estado [illegible], sem perda de tempo [illegible] que se pudesse entregar a [illegible] era ella [illegible] na mesa de operações e a respirar [illegible]. [illegible] com voz [illegible]. A doente obedecia [illegible] como quem se [illegible] que collabora [illegible] disciplina e a segurança com que as ordens [illegible] eram obedecidas. O [illegible] commanda com [illegible] e é obedecido com [illegible], pois cada um de seus auxiliares é um amigo. Além disso, da imperturbavel serenidade, [illegible] encontra accidente operatorio que o faça esquecer a cortesia e boas maneiras exigidas pela solemnidade dos [illegible] cirurgicos. O tempo dos cirurgiões ostentarem [illegible] durante o acto operatorio já passou. [illegible] que o uso das luvas com que operam assegura não apenas a asepsia das mãos, como o [illegible] dos costumes.

Terminada que foi a operação, o cirurgião [illegible] doente irradiando-lhe energia do seu eu. Fiscalizando a [illegible] de cuidados [illegible] post-operatorios cuja falta [illegible] de comprometter o bom resultado operatorio, elle [illegible] o seu papel de cirurgião.

A cirurgia tem mysterios e segredos e encantos que seduzem [illegible] uma vez os sentiu, não resiste á seducção [illegible] de novo experimenta.

A permanencia de alguns dias na casa de saude do Dr. [illegible] me empolgou. Cedi á tentação da vida clinica e lá voltei todos os dias retomando contacto com os doentes e [illegible] da minha memoria tudo quanto uma longa vida clinica [illegible].

Quem foi medico com amor nunca mais escapa á seducção desse amor. "On revient toujours..."

EDUARDO [illegible]

Paralysia Infantil em Belém

Não ha duvida de que grassa a paralysia infantil em Belém. Noticias telegraphicas por nós recebidas durante a semana finda adeantam que não só na capital mas tambem nalgumas cidades proximas registam-se casos.

Na Sociedade de Medicina e Cirurgia

Sob a presidencia do professor Helion Povoa deverá haver na terça-feira proxima, reunião na Sociedade de Medicina e Cirurgia, á Avenida Mem de Sá n. 197.

Encerrou-se o Curso de Tuberculose

Na sexta-feira ultima teve logar a cerimonia de encerramento do curso de Tuberculose do professor Clementino Fraga, na Santa Casa.

Conferencias nas Policlinicas

Os directores da Policlinica Geral do Rio de Janeiro tiveram a feliz idéa de organizar um curso de especialização em que tomarão parte todos os chefes do serviço daquelle Hospital. As conferencias

As conferencias se realizam ás quartas-feiras. Na ultima falou o dr. Belmiro Valverde.

AVISO

A "FUNDAÇÃO MEDICO-CIRURGICA"

avisa aos seus associados e ao publico em geral que inaugurou sua nova séde na rua S. José 108-110, 1. andar (16) salas por cima da Sapataria Bristol, do lado da Galeria Cruzeiro.

Todas as secções estão remodeladas.

Gabinete Dentario ampliado luxuosamente. Secção Completa de Accidentes do Trabalho. Laboratorio de Analyses com technicos especialistas. Preparações de auto-vaccinas.

Tres secções de Doenças de Senhoras, inclusive a electricidade medica sob a chefia do Director.

SERVIÇO NOCTURNO

de vias urinarias, doenças de Senhoras, Gabinete Dentario. Estatutos reformados.

RUA S. JOSE' 108-110 — FONE 42-0473

DR. ALFREDO PINHEIRO
Director da Fundação Medico-Cirurgica

Na Página de

PARA SUA MESA

As tres peças deste conjunto — blusa, camisa e sáia — são de tulle. A primeira e a ultima são pretas

RISSOLES

3 chicaras de agua.
1 colher das de sopa, de manteiga.
Sal — quantidade sufficiente
3 chicaras de farinha
— Logo que ferver junta-se a farinha e deixar-se esfriar.

"O Creme"

2 chicaras de leite.
4 gemmas.
1 colher das de sopa, de maizena.
250 grammas de camarões.
Temperos.

Faz-se o crême, juntam-se os camarões e com o rolo abre-se a massa, corta-se com o auxilio de caneca as rodelas e colloca-se o recheio. Dobra-se, calca-se e depois de passar em farinha de rosca, ovos e novamente em farinha de rosca e frita-se em gordura quente.

GELE'A DE FRUTAS

Dois limões, 400 grammas de frutas, seis laranjas 50 grammas de gelatina branca, 3|4 de litro de agua fria e 1|4 de litro de agua quente. Ferve-se o assucar com a agua, o summo das seis laranjas e o summo do limão com a casca de uma laranja e a casca de um limão, 50 grammas de gelatina com 1|4 de litro de agua quente fervida. Dissolve-se e junta-se com o outro liquido. Passa-se tudo por um panno fino, já molhado em agua fria: depois põe-se em pequenas fórmas ou copos ou uma fôrma grande passada com agua fria. Põe-se na geladeira Póde-se servir simples ou com molho de baunilha.

BOLO DE LARANJAS (Enfeitado)

Uma chicara de assucar, uma chicara de leite, duas colheres, das de sopa, de manteiga, duas chicaras rasas de farinha de trigo, uma colherzinha de fermento, um ovo, baunilha e sal.

Bata a manteiga com o assucar. Junte o ovo e o resto dos ingredientes: leve a assar em duas fórmas iguaes e untadas.

Recheio — Uma colher, das de sopa, de leite, uma colher, das de sopa, de manteiga, uma chicara de assucar e a polpa de uma laranja, sem o caldo. Mexa vagarosamente juntando todos os ingredientes e recheie os bolos enfeitando a gosto.

CREME SOUFFLE' COM BISCOUTOS

Leve á engrossar no fogo um litro de leite, assucar quanto baste, tres colheres, das de sopa, com farinha de trigo, oito gemmas e deixe a esfriar. Guarneça uma fôrma com bastante geléa de damasco e forre com biscoitos, palitos ou lingua de gato. Bata oito claras em neve, misture ao crême, junte um calix de licor, deite na fôrma, já preparada, e leve a assar em banho-maria. Faça um molho com duas colheres de geléa, que forrou a fôrma, dissolvida em uma chicara e meia de calda bem rala e um calix do mesmo licor. Sirva no mesmo prato, depois de frio, ou melhor, gelado

VALERIANO
GRAVADOR
CLICHÉS
PHOTOGRAVURA
ZINCOGRAPHIA
TRICHROMIA
E
DEZENHO
CONSTITUIÇÃO 11, 1º AND.
EDIFICIO DO "DIARIO DE NOTICIAS"
TEL. 42-2093
RIO

PINHA DE AMEIXAS

Tome 15 grammas de biscoitos palitos; faça um creme de baunilha com duas gemmas, seis colheres, das de sopa, com assucar, meio litro de leite, uma colher, das de sopa, com maizena, baunilha em fava e 250 grammas de ameixas pretas em calda rala e escorridas na peneira.

Arrume num prato as camadas o mais alto possivel, biscoitos, ameixas e creme. Cubra-se tudo com suspiro feito com duas claras e quatro colheres, das de sopa, de assucar. Arrepie como uma pinha, peneire assucar por cima e ponha no fôrno até as pontinhas dos suspiros ficarem dourados.

ROCAMBOLE DE CAMARÕES

Passe no espremedor meio kilo de batatas cosidas com agua e sal, juntam-se uma colher, das de sopa, bem cheia, de manteiga, tres gemmas, duas colheres, das de sopa, de farinha de trigo e meio copo de leite. Batem-se as claras em neve e junta-se a massa. Assa-se em taboleiro untado e forrado com papel. Fôrno quente.

Recheio — Meio kilo de camarões, cujas cabeças devem ser amassadas com o auxilio de um socador. Com esta agua das cabeças dos camarões, que já foram escaldados, juntam-se os mesmos que já foram picados e refogados á parte com azeite, tomates, cebolas e salsa picadinha. Junta-se uma ou duas colheres, das de sopa, com farinha de trigo, até tomar consistencia. Deixa-se esfriar um pouco e recheia-se a massa emquanto estiver quente. Enrola-se e enfeita-se com salsa á gosto.

Chapéo de feltro azul-marinho enfeitado de branco

Bonito "tailleur": Jaqueta curta e saia plissada

RESPOSTAS

M. A. P. — Respondo, cara leitora, a sua cartinha e continuo ao seu dispor.

Sta. H. Mesquita — Rio — Publico a receita que deseja.

Mme. E. L. M. — Santos — Encontrará, hoje, um elegante modelo.

H. L. M. — Copacabana — Conforme, anteriormente, lhe communiquei, satisfaço ao pedido da gentil leitora.

A. A. Santos — Parahyba do Norte — Por gentileza, caro leitor, dirija a sua correspondencia á Gerencia, escrevendo, no envelope, a palavra "Concurso".

L. C. P. — Rio Grande — O monogramma que deseja é para lenços? Como poderei attender ao seu pedido se ignoro o que deseja...

Mme. M. Faria — Mar de Hespanha — Conforme prometti a cara leitora, no domingo passado, publico hoje, a receita.

Rosalina Faber — Bahia — Conforme o pedido de sua carta, publico um original modelo.

Maria da Silva — Macáu — Para o proximo domingo publicarei a receita que deseja.

Ruth Siqueira — Villa Isabel — Por um lamentavel desenido, na paginação, deixou de sair o modelo do chapéo no domingo passado.

Mlle Maria Adelia — São Paulo — Para satisfazer ao desejo externado em sua epistola, pelas columnas deste jornal, é-me quasi que impossivel. No emtanto, caso a prezada leitora esteja de accordo, enviando-me o seu endereço particular, poderei indicar-lhe algum livro, que ha á venda ahi, onde poderá facilmente se orientar.

ÁS LEITORAS

Desejando algum conselho que se prenda ao assumpto desta Secção, queiram dirigir-se, por carta, á *Mlle. EGLÉE*

SENHORAS
CAPSULAS DE APIOL-SABINA-ARRUDA- SEVENHAUT
Tubo 9$
PARA SUSPENSÃO ou FALTA de MENSTRUAÇÃO. Dist. Allemã.
Á VENDA NAS PHARMACIAS E DROGARIAS.

O Verdadeiro Amor

E' realmente curiosa a historia deste marinheiro inglez que de viagem com o seu navio pelo Mar Vermelho, atirou-se ao mar e nadou muitas milhas para chegar a uma pequena cidade de praia para abraçar sua mãe. O facto teve grande repercussão e, interrogado sobre o seu gesto aventureiro, enfrentando mesmo os crocodylos que são ali encontrados, respondeu o nosso heróe com toda a calma:

— Não tive o menor receio. E mesmo que tivesse de enfrentar grandes perigos não teria motivos para arrependimentos. Pois encontrei-me com minha mãe.

Conjunto em cloque de Albene de côr azul-marinho e branco

Vestido de seda de côr amarello pallido

Quereis possuir a cor, o avelludado e o frescor das rosas? usae
EUGYNOL
O MELHOR TONICO REGULADOR SEDATIVO PARA O UTERO, OVARIO E NERVOS

Senhoras
Capsulas
MENAGOL
PARA A FALTA DA MENSTRUAÇÃO

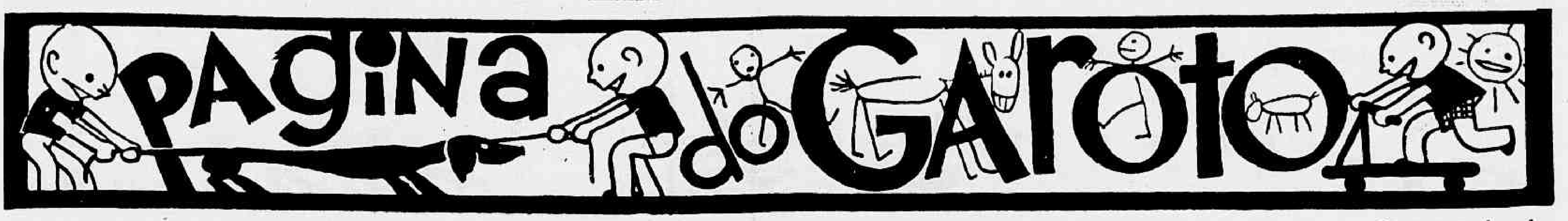

PARABENS!

Está de parabens, o Club dos Bons Amigos, o gremio educativo formado pelos collaboradores e leitores do "Livro Aberto ás Crianças", (nome dado ao supplemento infantil do "Jornal do Brasil").

A sessão cinematographica que o Club realizou domingo passado no Cinema Broadway, em homenagem ao Conde e a Condessa Pereira Carneiro, teve um successo formidavel. O salão de projecções ficou completamente cheio. Não ficou uma unica cadeira vasia.

Antes de ser exhibidos os films fizeram dois lindos discursos, o menino Paulo Cruz Wulhyneck e a menina Arlette Rezende Pacheco que saudaram os homenageados.

O programma apresentado tambem não podia ser melhor. Assistimos, além de um film instructivo, algumas comedias engraçadissimas que nos fizeram rir a valer.

Temos agora que agradecer ao nosso amigo Professor Camarada a gentileza do convite feito aos leitores da "Pagina do Garoto", e ao

TIO JUCA

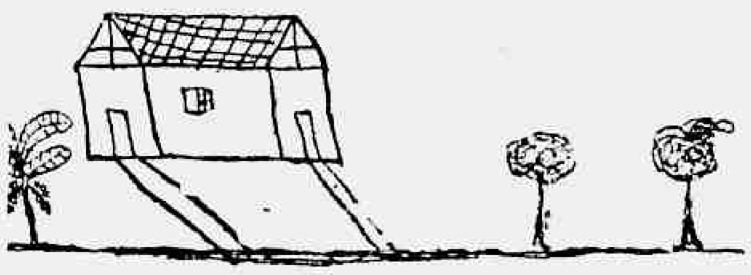

(Desenho enviado pelo menino Ivan Dornellas Leal, de 11 annos de edade — Sabino Pessoa (E. Santo)

O sagaz defensor de seu pae

O coronel Sidney era um militar inglez de boa apparencia, realista, alegre e tão amavel com os camponezes que estes o adoravam. Para o filho era como que um semi-deus.

Os puritanos certa vez invadiram-lhe o castello procurando Sidney, ao qual perseguiam. Todas as buscas foram em vão. O militar não foi encontrado. Emquanto a sua mãe era interrogada o menino, filho do casal, tudo observava, percebendo que sua mãe mentia para salvar o marido.

O coronel Sidney

De repente alguem suggeriu que o interrogassem: chamaram-no.

Impassivel e apparentando uma calma que estava longe de possuir o menino approximou-se. Não mentiria, e tambem não prejudicaria o pae.

— Deus castiga com o fogo eterno os mentirosos, disse o puritano destacado para interrogalo. Quando viu seu pae pela ultima vez?...

— Hontem, á noite...

— Hontem, á noite?... Então elle estava no castello?

— Sigam-me e eu lhes mostrarei onde o vi: e o garoto conduziu-os a um quarto muito simples, onde se via umap equena cama.

— De quem é este quarto?

— Meu.

— O seu pae estave aqui á noite?

— Sim.

— Para onde foi em seguida?

— Eu estava dormindo quando chegou e continuei dormindo enquanto elle aqui esteve e depois que saiu...

— O que quer dizer com isto...

— Quero dizer que a ultima vez que o vi foi em sonhos, respondeu o sagaz defensor de seu pae.

Minha terra!

(A' immensa bondade da queridissima Diva Paulo)

— Minha terra!
Diz o rio, a chorar.
— Minha terra!
Diz, soluçando, o mar.

— Minha terra!
Diz, o passaro, voando.
— Minha terra!
Diz a mãe, cantando.

— Minha terra!
Diz o avô, relembrando.
— Minha terra!
Diz o padre, abençoando.

— Minha terra!
Diz a arvore, frutificando.
— Minha terra!
Diz a cascata rolando.

— Minha terra!
Diz o céo côr de anil
— Minha terra!
Digo eu: — Brasil!

(Collaboração enviada por Mariamelia G. Ferraz).

No consultorio

O medico — E não se esqueça que é preciso agitar este remedio antes de tomal-o!

O doente — Não se preoccupe com isso, doutor. Eu vou para casa de auto-omnibus...

Os garotos que desenham

Os nossos collaboradores que nos enviam desenhos para serem publicados devem mandal-os feitos a tinta nankim, pois que a lapis ou tinta de escrever não podem ser reproduzidos no jornal.

OS SINOS

(Canção popular ingleza)
(Collaboração enviada pela menina Gina Araujo)

Din! Don! Din! Don!
Os sinos estão tinindo!
Os sinos estão tinindo!
Principiam os labores!
Alegremente vamos á escola!
Principiam os labores!
Alegremente vamos á escola!
Din! Don! Din! Don!
O sino canta!
O sino canta!
Din! Don!
Din! Don!

CARLOS GOMES

(Collaboração enviada por Diva Paulo)

Todos nós reconhecemos o valor de Carlos Gomes, o inolvidavel patricio, criador de muitas maravilhas musicaes, que hoje nos enlevam o espirito...

O famoso compositor nasceu na planicie encantadora de Campinas, a bonita cidade de S. Paulo, no dia 14 de junho de 1938, fallecendo em 1904.

Era filho de Manoel José Gomes.

A sua vocação desenhou-se desde os primeiros annos de vida!

Elle começou cedo a praticar dando lições de piano a particulares, estudando com afinco as melhores composições de mestres notaveis.

Sem recursos, Carlos Gomes, apenas tinha em suas mãos uma carta ao imperador D. Pedro II, recommendada por Azarias Botelho.

Carlos Gomes

Vindo para o Rio, matriculou-se no Conservatorio, sendo ahi um musico cujo progresso o fez logo se impor no conceito de todos pela rapidez de seu curso brilhante. Conseguiu ser regente de orchestra no theatro Lyrico.

Em dezembro de 1863, a convite do Imperador, Carlos Gomes seguiu para a Europa, afim de se aperfeiçoar na arte de sua tendencia.

E foi em Milão que compoz "O Guarany", opera levada á scena no theatro Scala, a 19 de março de 1870, com grande successo, que o immortaliou, deixando o seu nome brilhando, brilhando... nas paginas da Historia musical de nossa terra!

(Desenho da menina Margarida Baptista, 11 annos — Escola Rio Branco)

A sessão cinematographica que o "Club dos Bons Amigos" realizou, domingo passado, em homenagem ao Conde e a Condessa Pereira Carneiro foi um successo. Nesta photographia vemos a garotada que encheu completamente o cinema

As tres irmãs

(Collaboração enviada pela menina Dirce Magdalena 12, annos — Escola Servulo de Lima (4' anno)

Era uma vez tres irmãs orphãs.

A mais velha tinha sempre o desejo de casar-se com o padeiro do rei. Só por ambição.

A segunda tinha o desejo de casar-se com o soldado do rei, tambem por ambição.

A mais moça de todas disse que queria casar-se com o rei, só para dar a elle dois filhos, um de cabellos cor de ouro e outro de cabellos cor de prata.

O rei ouviu tudo atrás de uma arvore.

Chegou ao palacio e disse:

— Mamãe vae buscar as tres irmãs orphãs que lá estão num casebre no meio da floresta.

A mãe obedecendo as ordens do filho respondeu:

— Sim, meu filho, eu vou.

E dizendo isto, partiu para onde estavam as irmãs.

Chegando lá disse:

— O rei, que é meu filho, mandou buscal-as.

Ellas muito espantadas exclamaram:

— Nós?

E partiram para o palacio.

Quando chegaram lá o rei perguntou:

— Qual é de vocês que tinha o desejo de casar-se com o meu padeiro?

Respondeu a mais velha:

— Eu.

— Então, casar-te-ás.

— Qual é que deseja casar-se com o soldado do rei?

Respondeu a segunda:

— Eu.

— Então, casarte-as.

Depois virou-se para a caçula e disse: então é você que disse que quer casar-se commigo para me dar dois filhos: um de cabellos cor de ouro e outro de cabellos cor de prata?

— Sim, sou eu!

E o rei casou-se com ella...

As irmãs casaram-se e foram morar cada uma em sua casa.

Mezes depois ella teve os dois filhinhos.

O rei estava fóra

A mãe do rei ficando muito contente com a nóra e com seus netinhos não esperou o filho chegar e escreveu-lhe logo uma carta falando sobre a nora e os netinhos.

As suas irmãs que foram as primeiras a saber do facto ficaram com inveja.

Então esconderam a carta e escreveram outra dizendo:

"Meu querido filho,

Mando-lhe dizer que a sua mulher teve um gato e uma cobra e peço-lhe que venha depressa para deslindar isto tudo.

Aceita abraços de sua querida Mamãe."

O rei leu a carta e ficou um pouco triste: mas, o que elle podia fazer? Mandou a resposta, dizendo que já faltavam poucos dias para elle voltar a casa. Que não fizesse nada, que deixasse por sua conta.

Ellas pegaram a carta, leram e não se conformaram. Então escreveram outra, assim:

"Minha querida mamãe,

Peço-lhe que quebre os dois braços de minha mulher e que a bóte fóra de casa".

Mas, esta carta a mãe do rei não recebeu.

Num bello dia o rei appareceu em casa e perguntou:

— Onde está minha mulher?

A mãe, toda contente, disse:

— Está no quarto.

O rei quando chegou no quarto e viu os dois filhinhos bonitos como a mulher o havia promettido, abraçou e beijou-os.

Depois, descobrindo que tinham sido as irmãs as autoras da traição mandou-as matar.

As linguas que se falam na Europa

Informa um almanach que se falam na Europa 587 linguas differentes, afóra os innumeros dialectos de cada lingua.

Marechal Floriano Peixoto (Desenho do menino Horacio Pinheiro — 13 annos.

(Desenho da menina Luiza Baptista, 14 annos — alumna da Escola Azevedo Junior (5 anno)

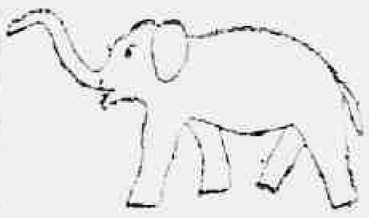

(Desenho do menino Eduardo Avellar, 9 annos de edade — Alumno do Gymnasio Benjamin Constant — S. Gonçalo, E. do Rio

Perguntas do Popeye

— O que é, o que é, que tem lombo mas não é porco?

Póde ser que o vendeiro da esquina saiba, porém eu vou dizer:

— E' o livro..

Correspondencia

Floriano Pimentel — (Engenho de Dentro) — A serie de pequeninos "contos nacionaes" que você mandou não tem nada de interessante. E' uma coisa muito vaga. Veja se consegue fazer uma coisa melhor e manda-me que publicarei.

Tio Juca

Os nossos collaboradores devem mandar os seus trabalhos escriptos a tinta, com letra legivel, se possivel á machina, e só de um lado do papel.

Devem tambem junto com a assignatura, escreverem o nome do collegio que frequentam e a edade que têm.

O que o garoto deve saber

A LUZ

Leonidas Bastos

Vocês sabem que a luz tem grande influencia nos séres vivos? A luz, a que nos referimos, meus amiguinhos, é de um modo geral a claridade.

Vocês ainda não repararam que os raios solares produzem côres nos vegetaes?

Sim, meus meninos e são

differentes os vegetaes que nascem em regiões baixas onde não é possivel chegar os raios do sol.

A luz se manifesta tambem nas disposições nervosas. Ha pessoas que não podem dormir á claridade; outras, ao contrario, não podem conciliar o somno sem a luz...

Tambem na Natureza se reflecte... Os dias claros são mais alegres; os dias escuros, o céo plumbeo, a terra nua, infundem tristeza. A acção forte da luz perturba grandemente o nervo optico, e póde, — conforme as circumstancias, até mesmo causar a cegueira.

NA ESCOLA

A Professora: — Se um camarada dormir num quarto todo fechado e com muitas plantas, quando elle acordar, está morto.

(Enviado pelo menino Orlando Rodrigues Maio)

Você vae fazer uma composiçãozinha muito bonita sobre um assumpto qualquer e vae mandar para a "Pagina do Garoto" do DIARIO CARIOCA de domingo proximo.

AGRICULTURA E CRIAÇÃO

O Ovo na Alimentação do Carioca

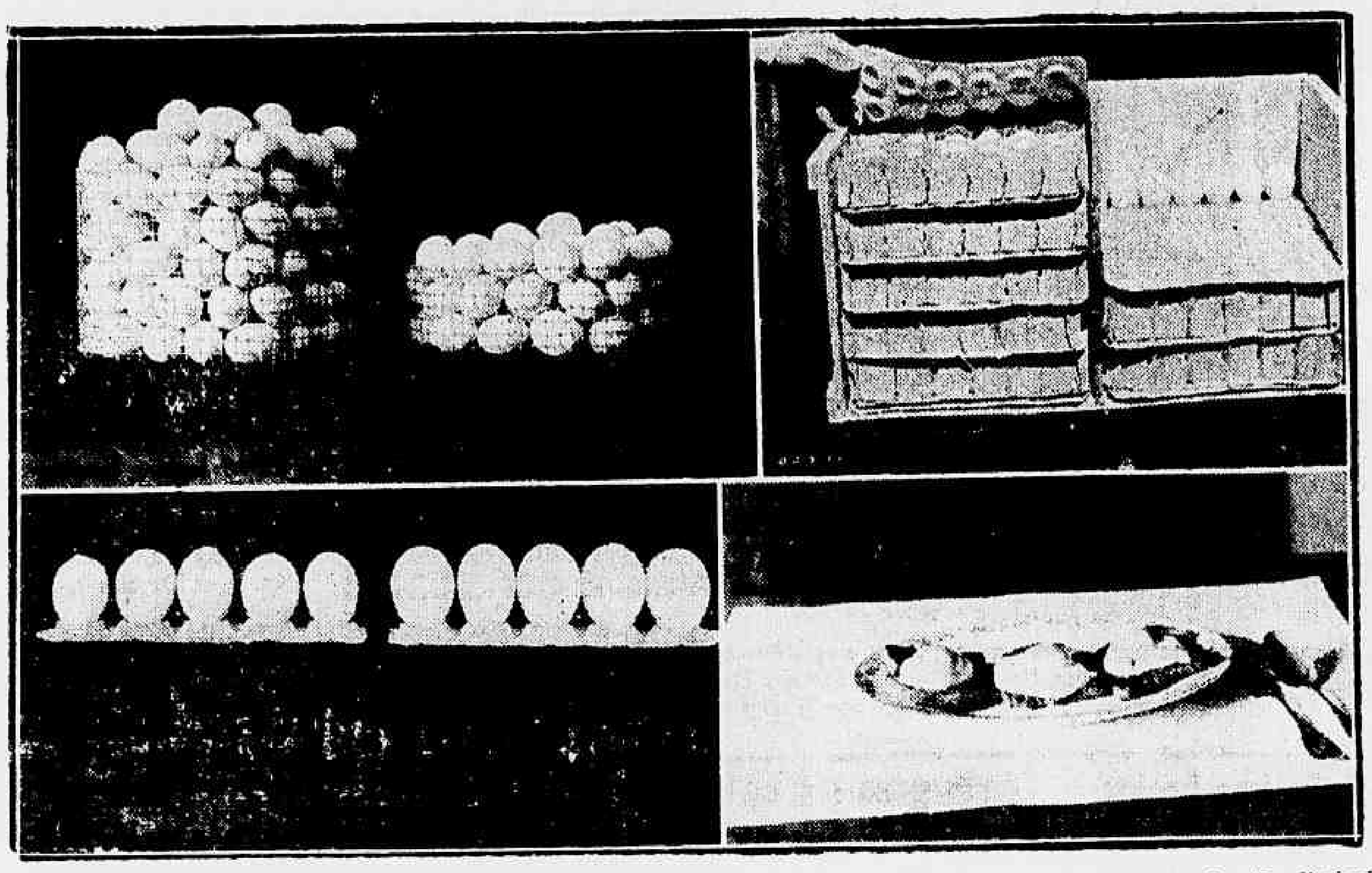

I — Producção media annual de uma gallinha de postura seleccionada, idem de uma gallinha sem selecção. II — Variação tamanho e cor de diversos ovos. III — Processo adoptado para o encaixotamento de ovos. IV — Uma refeição completa.

(Pelo agronomo Alcides Osorio de Mendonça, especial para o DIARIO CARIOCA)

A alimentação do homem tem sido desde os tempos dos prophetas, motivo de estudo e o meio de melhorar a saude e o vigor dos povos. Dentre os productos destinados a alimentação figura o ovo como um dos alimentos de primeira ordem e de valor tal, a ponto de ser considerado um alimento completo.

Antes de publicarmos este trabalho traduzimos o magistral artigo do professor de physiologia da Faculdade de Medicina de Paris, dr. Léon Binet, "O ovo alimento", bem como o trabalho sobre as causas de "Alterações e Deteriorizações dos Ovos" do prof. C. H. Perard.

Pelos trabalhos acima referidos se vê que o ovo é um alimento de grande valor não só para as crianças como para os adultos e velhos, não só para os sadios como para os enfermos, porém para ser assim considerado é necessario que seja fresco. No segundo trabalho foram passadas em revista as causas da alteração dos ovos.

Considerando os motivos antes citados chegamos a conclusão que sendo o ovo de alto valor alimenticio, torna-se porém rigoso para a saude desde que não se tomem precauções e não se tenha a certeza de que o mesmo está em condições de consumido.

Como resolver a situação na capital?

Era esta uma preoccupação da administração publica, principalmente porque não era possivel regulamentar uma industria que apenas se esboçava no paiz.

Nesta situação se encontrava até ha bem pouco o commercio do ovo. Foi quando o dr. Raphael Xavier, presidente da Commissão de Tabellamento do Ministerio da Agricultura, no seu trabalho dedicado, reuniu os meios que pode os productores, intermediarios, distribuidores, afim de organizal-os nos moldes modernos, com proveito para todos e garantia dos productos para os consumidores.

Assim chegou o dia dos avicultores industriaes que desde logo com elevação e intelligencia comprehenderam o trabalho do dr. Raphael Xavier, e em 30 de setembro do anno passado, fundaram o Consorcio dos Avicultores Industriaes, orgão destinado a controlar, orientar, auxiliar os avicultores, prestando-lhes não só assistencia technica como commercial.

Em fevereiro do corrente anno o Consorcio fundava a sua primeira cooperativa destinada a organizar a venda dos ovos para consumo, dentro dos moldes modernos preceitos de hygiene alimentar.

Na sua organização a Cooperativa dos Avicultores não se limita a vender exclusivamente os ovos das granjas de seus cooperados. estes passam por uma classificação minuciosa antes de serem offerecidos à venda, classificação de qualidade e de peso. O consumidor quando vae buscar ovos na Cooperativa dos Avicultores já sabe qual a qualidade e qual quantidade de alimento que compra.

A qualidade e a quantidade são coisas que nunca ou quasi nunca se ouvio falar em nosso meio sobre ovos, porém perfeitamente explicavel, tendo em vista que se a carne, o leite e outros alimentos são adquiridos pela qualidade e pela quantidade, sendo o ovo um alimento tambem organico "vivo" no dizer do professor Leon Paint, de composição bio-chimica proporcional a seu peso, forçosamente quanto maior é o seu peso tanto mais alimento se adquire.

A Cooperativa dos Avicultores tendo em vista os principios ditados pelo professor H. Perard, organizou a sua venda de ovos com o rigor exigido pelos modernos preceitos de hygiene eliminando todas as causas e tudo que possa alterar o ovo offerecendo assim ao consumidor um alimento puro e garantido.

Vejamos como procede esta nova e progressiva organização de productores. Os associados da Cooperativa empregam todos os modernos preceitos de technica da exploração avicola, evitando as causas das alterações do ovo, quer sejam occorridas antes ou depois da postura. Para conseguir isto, conservam os seus rebanhos em estado de saude perfeita, alimentando-os fartamente com rações preparadas racionalmente contendo todos os elementos necessarios á boa saude das aves e a formação dos ovos.

São severos na manutenção do estado sanitario e na distribuição da alimentação, uma ave de saude duvidosa é imediatamente eliminada e cremada, um alimento menos fresco não é offerecido ao apetite das poedeiras. As poedeiras de ovos para consumo são mantidas solteiras.

Desde maneira os avicultores reduzem se não totalmente, porém em grande percentagem as infecções primaria de ordem sanitaria, as influenciadas pela alimentação e as occasionadas pela fecundação e referidas no trabalho do professor C. H. Perard.

Não menos cuidadosos são os avicultores com os ovos depois de postos. As aves possuem ninhos hygienicos, que são constantemente desinfetados para expelirem os ovos que são recolhidos a miude afim de não sofrerem por muito tempo o contagio das proprias aves ou do ambiente dos abrigos. Os ovos recolhidos dos ninhos assim limpos não necessitam de ser lavados, portanto conservam o seu verniz natural, do qual é dotado pela natureza como meio de defesa contra a penetração de germes prejudiciaes.

Muitos enviam diariamente a sua producção a Cooperativa e os que assim não fazem enviam os ovos no maximo com tres dias. Para o transporte dos ovos das granjas até a Cooperativa, são usadas emballagem apropriadas, não só hygienicas como dotadas de meios protectores afim de que as quebras sejam minimas, evitando-se deste modo ficarem os ovos sujos e que os derrames produzidos pelas quebras banhando os demais ovos formem na casca dos mesmos meios de cultura apropriadas para o desenvolvimento de microbios.

Uma vez chegados os ovos na Cooperativa, são retirados com cuidados das emballagens, collocados em taboleiros hygienicos e passam para as salas de classificação. A primeira é uma camara escura onde por meio de ouroscopios são classificados rigorosamente pela sua frescura, isto é, pela sua qualidade, levando-se em consideração o estado da camara de ar, a fluidez da clara, a posição da gema, sua centralização, etc. Nesta occasião são separados todos os ovos, com manchas de sangue, com vermes ou outras causas de imprestabilidade, assim como os de casca suja, manchados, furos, rachados, lavados e defeituosos.

Os ovos de 1ª e 2ª classe, isto e os ovos frescos recommendaveis para o consumo passam para a sala de classificação pelo peso, formando seis typos, cujo valor de venda, varia conforme o typo, isto é, como já nos referimos, conforme o seu teor em alimento.

Os imprestaveis são inutilisados e os de 3ª são vendidos a preço baixo para as industrias que não necessitam de ovos de 1ª e 2ª classe.

E' necessario notar que ovos de terceira ainda são ovos bons para o consumo, porém, não são de alto valor nutritivo como os de 1ª e 2ª, assim sendo possue a Capital da Republica um serviço modelar, organizado pelos proprios productores com assistencia do Ministerio da Agricultura, offerecendo ao consumidor productos com a maxima garantia, sem influencia de intermediarios ou de agentes, directamente do campo para o consumo e dotado de todos os requisitos de hygiene possivel.

Seria ideal que todos os productores assim se organizassem.

COOPERATIVA DOS AVICULTORES RIO DE JANEIRO

RUA SÃO PEDRO 172

TELEPHONE 43-6362

Com este carimbo são authenticados os verdadeiros ovos de granja rigorosamente classificados e frescos para consumo

Os ovos de granja são encontrados nos seguintes estabelecimentos:

CASA DO OVO	— R. Duvivier 2º Copacabana
ARMAZEM BON MARCHE'	— Rua Serzedello Corrêa, 22 - Copacabana.
CONFEITARIA VIENNA	— Rua Copacabana, 209.
CASA FIGUEIRAS	— Rua Copacabana, 795.
CASA MADELON	— R. Bolivar, 35-Copacabana.
CONFEITARIA RIO PARIS	— R. Copacabana, 709.
CASA DA CRIANÇA	— Rua Visconde de Pirajá, 484-Ipanema.
CASA MAGESTADE	— Rua Visconde de Pirajá, 596-Ipanema.
CASA DERBY	— R. Republica do Peru', 121.
CASA HEIM	— R. Republica do Peru', 115.
CASA BLUMENAU	— R. Republica do Peru', 91
CASA CARVALHO	— Avenida Rio Branco, 163.
CASA MALTA	— Avenida Rio Branco, 159.
CASA LOPES FERNANDES	— Avenida Rio Branco, 138
A PARREIRA DO MINHO	— Rua Uruguayana, 5.
CASA PORTUGUEZ JOE	— Rua da Misericordia, 12.
CASA BANDEIRA	— Rua Itapagipe, 202.

E na COOPERATIVA DOS AVICULTORES, Rua de São Pedro 172 — Telephone: 43 6362, com uma secção de varejo e um bem organizado serviço de entregas nos escriptorios do centro commercial.

Não jogue fóra ! . . .

Oculos de tartaruga e marsa n"A PENDULA AMERICANA" Rua Invalidos 10 Soldam-se Concertam-se relogios e joias Proximo a Praça da Republica

DR. PÊGO DE AMORIM

(Cirurgião do Hospital S. Francisco de Assis)

Cirurgia, Gynecologia e Vias Urinarias

AV. RIO BRANCO, 183 5º andar — Segundas, quartas, sextas ás 16 1/2 horas

MARRECOS

Corredores Indiano, Pekin Buff — Orpington Kaki, Campbell, Rouen, Topetudo hollandez; venda de reproductores de ovos e de marrequinhos de um dia: "Granjas Reunidas Rio Petropolis S. A." á rua Edgard Werneck, 219, Jacarépaguá.

CRIE DESTAS LEGHORNS

Se deseja LEGHORNS de Alta Postura e OVOS GRANDES, adquira Ovos para Incubação, Pintos de um dia e Frangos do AVIARIO CAMPO GRANDE.

Aqui não se incubam nem se vendem ovos para incubação pesando menos de 56 grammas. Todos os ovos á venda pelos preços communs são das melhores LEGHORNS que ha: de gallinhas que no 1º anno de postura puzeram de 180 a 246 ovos GRANDES, controlados pelos ninhos registadores.

Garantia de 85 % de ovos ferteis. Preço unico: 12$000 a duzia. Para mais de quatro duzias, remessa livre de despesa. **Catalogo gratis.** — Bartholomeu Rabello. — Estrada do Matto Alto. — Campo Grande — Districto Federal.

AVIARIO CAMPO GRANDE

INFORMAÇÕES UTEIS

São de incontestavel valor os banhos carrapaticides do gado. Um animal banhado é um animal limpo, hygienico, propenso a gozar saúde, sendo que o seu pello, torna-se limpo, fino, liso e brilhante. Sem o banho o animal toma o aspecto triste, é fétido e repugnante.

Na extracção da cera deve o agricultor considerar que o cuidado e o capricho são condições essenciaes para a boa acceitação do producto.

Um producto limpo, attende as exigencias do comprador e é, por isso melhor pago.

Não se póde contestar que, como alimento é o mel fonte de energia e que os assucares que contem fornecem calorias ou combustivel para a actividade muscular. Além disso contém pequenas quantidades de proteinas, acido phosphorico, azotatos, sulphatos e carbonatos que cobinados com os saes de cal e de ferro concorrem para o importante teor mineral do regime alimentar.

Molestias das Abelhas

LOQUE AMERICANA — Loque americana é uma enfermidade terrivel que invade as colmeias, causando a putrefacção nas ninhadas, conhecida no nosso paiz por ninhada putrida. Ha duas especies de ninhada putrida (loque): a Americana e a Européa, considerando-se a mais grave a primeira. O causador da ninhada putrida americana é o "Bacillus larval" e o da Européa, o "Bacillus pluton".

Ninhada putrida americana (loque) — Esta molestia manifesta-se nas ninhadas quando as larvas encontram-se desenvolvidas, e occupam toda a cellula, principalmente no periodo de transformação em nymphas.

Neste estado é facil observar-se estarem ellas contaminadas, pela côr pardacenta que a larva adquire, e pela sua deformação. A evolução da molestia comprehende os tres seguintes symptomas: a) Viscosidade do residuo putrefacto, percebendo-se ao tocar com um palito, deixa-se estirar em filamentos compridos; b) a larva deformada toma a côr de café: em principio esbranquiçada, depois amarellada, e por fim, castanho escuro; c) tem o odôr de cola de madeira derretida, proveniente da decomposição das larvas; as nymphas tambem são victimadas, apesar de mais commummente o serem as larvas logo após a obturação da cela.

Ninhada podre Européa — Esta enfermidade curcéa semelhante a americana, porém, menos violenta, é causada pelo "bacillus pluton". Os symptomas são em parte differentes. O primeiro indicio da molestia, que como já vimos, manifesta-se nos primeiros dias de vida, quando ainda a larva se encontra enrolada no fundo da cela não é parda e sim amarella ou cinzenta. A massa em decomposição não se apresenta viscosa, podendo algumas vezes sel-o um pouco; a massa secca não adhere tão fortemente as paredes das cellulas sendo facilmente eliminada pelas abelhas, ou formando uma casca pardo-[illegible] que de ordinario repousa no fundo da cellula. O odôr não é o nauseabundo da americana, apenas sentindo-se um leve cheiro de azedo.

Propagação do mel — Felizmente segundo a opinião de varios apicultores, esta molestia não é commum no nosso paiz; no entanto, devemos ter precaução quando tratar-se de rainhas importadas da Europa ou da America, que poderão ser portadores de esporos de tão terrivel molestia na vida das abelhas. Como acabamos de ver, os "bacillus" conservam-se em forma de esporos, os quaes repousam no mel, procedente de colmeias contaminadas.

As abelhas que trabalham na colmeia contaminam-se, quando pretendem retirar a cria enferma, e desta fórma vão contaminando todas as cellulas. Invadida assim pela enfermidade, morre a colmeia por falta de reproducção. Os esporos infectam as larvas em todas as suas phases, porém, estas raras vezes morrem antes de terem attingido o todo o seu desenvolvimento. Durante os primeiros dias de vida, a larva contém muito alimento assucarado, e o germe da molestia neste elemento não progride, aguardando então a transformação da larva em nympha, para atacar e destruir. Nas ninhadas fracas, os esporos germinam e matam as larvas, antes que estas cheguem a se enroscar, pela pobreza de alimento assucarado.

Os esporos são resistentes ao sol, á luz e a certos desinfectantes, conservando-se durante annos no mel e nos caixilhos, desconhecendo-se o tempo que conservam a sua virulencia.

Tratamento — [illegible] mente evitar-se o contagio da ninhada putrida americana destruindo-se os focos, queimando-se os favos contaminados, e não alimentar as abelhas com mel proveniente de familias doentes, desinfectar e esterilizar todos os utensilios, etc.

Para o tratamento, D. Amaro Van Emelen, no seu livrinho "Criação de Abelhas", aconselha o processo curativo, que consiste no seguinte: 1) abafar-se a colmeia enferma ao anoitecer, de preferencia no começo desse periodo de colheita, quando não ha receio de abelhas rapinantes; 2) sacuda-se toda a população sobre uma esteira posta em frente a um cortiço novo collocado no logar da colmeia doente e contendo caixilhos com tiras de cera apenas; as abelhas dos dois primeiros favos convem sejam sacudidas bem proximo ao alvado, afim de apressar e facilitar a entrada na colmeia, pois é preciso que estejam recolhidas antes da escuridão; 3) guardem-se immediatamente em outro cortiço os favos desoccupados e, feita a operação, tranquem-se em logar seguro onde nenhuma abelha possa penetrar; hão de ser derretidos e conservados no ponto de ebulição da agua durante uma hora, afim de matar todos os germes de infecção e o melhor não adiar a operação por muitos dias; queime-se o bagaço; 4) deixe-se em paz a colmeia em tratamento, sem favos nem alimentação, obrigando desta sorte as abelhas a consumir todo o mel e nectar que têm nos estomagos; 5) no quarto dia transfira-se novamente a familia para outro cortiço limpo e provido de folhas inteiras de cera alveolada. Ponha-se uma peneira no alvado para vedar a saida á rainha e caso falhe a colheita nestes dias alimente-se com mel conhecidamente limpo ou, de preferencia, com assucar; 6) chamusque-se a habitação contaminada e todos os pertences, por meio dum fogo de palha, de kerozene ou melhor ainda com a chamma duma lampada de soldar. Não é necessario carbonizar a madeira profundamente; basta venha a ficar pardacenta; 7) faça-se uma fogueira com os caixilhos que contiverem os favos contaminados pois que o desinfectal-os efficazmente é difficil e dispendioso, só podendo ser realizado por meio da sobredita lampada; 8) desinfectem-se bem as mãos e quaesquer objectos usados na operação e queime-se, na mesma noite, a folha de papel com que, por maior segurança, foi coberta a esteira antes de se sacudirem as abelhas.

Para o tratamento da ninhada putrida Européa tanto preventivo como curativo, são os mesmos methodos recommendados acima.

A Grippe dos Leitões

No Instituto da ilha de Reims tem-se estudado, em differentes occasiões, a etiologia e o diagnostico differencial da peste porcina chronica e da grippe dos leitões.

A grippe dos leitões constitue uma doença das pocilgas, que se inicia geralmente ás quatro primeiras semanas de vida e que provoca um estado cochetico, cujo principal symptoma clinico é constituido pela tosse.

A grippe dos leitões na Europa differe, em sua evolução e em seus caracteres epidemiologicos, da "influencia suina" ou "Hogflu" da America, descripta por Lewis e Shoe e constatada nos porcos em todas as edades, o que provavelmente se deve ás condições economicas bem differentes dos criadores de porcos da America e da Europa.

Por causa da grande contagiosidade, quasi todos os leitões de uma pocilga caem enfermos e apresentam a tosse caracteristica. A affecção inicia-se por conjuntivite, perda de appetite e apathia. A's vezes apresentam-se pallidos, escondem-se em suas camas, symptomas communs de numerosas affecções graves do porco. Porém, quando a pneumonia é generalisada, um leitão isolado raramente tosse, provando que a mucosa bronchica do porco é muito resistente ás causas capazes de provocar a tosse.

Nas condições naturaes, a doença passa geralmente ao estado chronico, oscillando a mortalidade de 20 a 80%. A maioria dos leitões morrem em 3 a 6 semanas. Os leitões convalescentes retardam seu desenvolvimento durante alguns mezes, e só depois do quarto mez é que começam a desenvolver-se bem.

Do ponto de vista anatomico pathologico, a grippe dos leitões caracterisa-se quasi sempre por uma broncho-pneumonia catharral, das partes anteriores dos pulmões, entretanto, certos leitões, morrem sem apresentar lesões pulmonares. Os ganglios apresentam-se fortemente augmentados no volume, rijos ao córte, com uma serosidade amarello-citrina, que escorre da superficie seccionada. Todos os demais orgãos permanecem intactos.

O agente da grippe dos leitões é um "ultra-virus" que se encontra sobre a mucosa das vias respiratorias. Elle provoca a tumefação e a descamação das cellulas epiteliaes dos grandes bronchios e uma exudação tal, que pode obstruir certos bronchios. Esta lesão primaria dos bronchios, é seguida por fócos inflamatorios peribronchiaes e de alteração dos ganglios lymphaticos do pulmão. Contrariamente ao que se passa na peste do porco, ainda não se constataram lesões nos vasos sanguineos do pulmão.

A infecção experimental com virus puro é tão benigna e de duração tão curta, que não se chega a observar o symptoma clinico caracteristico: a tosse. Se se matam os leitões no curso desta infecção bigeno do virus, do numero dos leitões e das possibilidades de contacto entre os differentes animaes.

A grippe dos leitões pode ser differenciada da peste do porco chronica, pelo exame clinico, pelas lesões anatomo-pathologicas e pelas innoculações experimentaes. A peste chronica do porco, segue sempre á manifestação aguda desta molestia. A affecção designada até agora sob o nome de pneumonia contagiosa chronica (Schweineseuche chronique) não constitue mais que uma infecção microbiana secundaria da grippe dos leitões, na qual se encontra o bacillo bipolar (Pasteurela).

Resulta das constatações feitas na ilha de Reims desde o anno de 1918, que não ha uma "Schweineseuche aguda provocada pelo bacillo bipolar" (Pasteuréla).

As perdas economicas resultantes da grippe dos leitões, são constituidas não somente pela mortalidade, mas tambem pela diminuição da aptidão para a engorda e pelo prolongamento do mencionado periodo. Um animal infectado é, geralmente, um rendimento economico."

(Resumo em "Revue Generale de Medicine Veterinaire", março de 1935).

AVICULTURA INDUSTRIAL

E' a da "Granjas Reunidas Rio Petropolis S. A." á rua Edward Werneck, 219, Jacarépaguá; selecção especial de Leghorns Brancas e Rhode Island. Dep.: varias raças.

DOENÇAS DO ESTOMAGO INTESTINOS FIGADO E NERVOSAS — RAIOS X — PROF. RENATO SOUZA LOPES — Regimes dieteticos Obesidade. Diabetes. S. José, 83-2º. Tel. 22-7927

Clinica só de Senhoras do Dr. Octavio de Andrade

Tratamento de todas as doenças das senhoras sem operação e sem dôr. Hemorrhagia do utero, suspensão atrazos, etc. Diagnostico precoce da gravidez. Das 1º ás 18 horas. Rua Republica do Perú' 145 2º andar Telephone 22 1591

Está Entediado? "Varie"! Vá Ver "Caras Novas De 1937" E O Tedio Passará!

As principaes personagens de "Caras Novas de 1937" a super-revista da R. K. O. que o Rex nos dará amanhã

Não ha nada como "variar" de quando em vez! Principalmente quando essa "variação" não accarreta "avariações"! Pois ahi tem você essa opportunidade! Vá ver "Caras novas de 1937" esse espectaculo differente e original que offerece situações ineditas e de irresistivel humor. "Caras novas de 1937" é uma pellicula que reune um punhado de "astros" e "estrellas" dos recentes mais originaes dos Estados Unidos, e que pela primeira vez apparecem na tela, com excepção de Harriet Hilliar, Joe Penner, Parkyakarkus e poucos outros que já tivemos occasião de ver. Em materia de bailados, "Caras novas de 1937" supera tudo o que se possa imaginar apresentando entre as demais dansas do "pica-pau" (Pecking) que dentro em breve será dansada por todo o mundo. A dansa do "pica-pau" é a creação mais saltitante e alegre que já se apresentou na arte choreographica, e, pela sua originalidade e humor, despertará o mais vibrante enthusiasmo das platéas. Ha ainda em "Caras novas de 1937" musicas bellissimas, situações comicas de grande effeito, um romance bem tecido e um desfilar constante de novos talentos e novas personalidades. "Caras novas de 1937" é o espectaculo de qual nós precisam os! Um espectaculo cheio de movimento, de alegria, de arte e de comicidade! Milton Berle, "The Lewis Brothers" Thelma Leeds e muitos outros contribuem para o completo exito desse delirante super musical que o cinema Rex exhibirá a partir de amanhã.

"DOIS CAIPIRAS LADINOS" — O Proximo — — Cartaz do Cine Metro — —

Laurel & Hardy em apuros, numa sequencia de "DOIS CAIPIRAS LADINOS"

O Metro vae, ainda esta semana, apresentar Laurel & Hardy, em sua mais recente comedia de longa metragem. Temol-os agora, como "Dois caipiras ladinos", mettidos em aventuras complicadas no ... norte-americano, ao tempo da ... Temol-os enfrentando ... e as ... de James Finlayson, aquelle "bigode" que temos visto varias vezes associado ao Gordo e ao Magro. Em ... o novo film

Wallace Beery ("O Homem De Quarenta Gráus") Está no Metro

O Cine Metro está exhibindo, victoriosamente, o mais recente trabalho de Wallace Beery, o inconfundivel "astro" que tantas sympathias desfruta entre nós: "O homem de quarenta gráus" (Good Old Soak), onde o temos na pittoresca figura de Clem Hawley, o "gozador", a vergonha da familia... Ao seu lado apparecem Una Merkel, Ted Healy, Eric Linden, Betty Furness e a bonitissima Judith Barrett. O horario é o seguinte: meio-dia — 2 — 4 — 6 — 8 — 10 horas.

O Amor Apaixonado Do "Deus Da Musica" Pela Bem Amada Julieta Guicciardi no Film "Um Grande Amor De Beethoven"

Informa o novo Programma Serrador que, em breve, lançará no Alhambra um grande film francez sobre a personalidade de Beethoven e, principalmente, sobre os seus amores. Parece-nos interessante, pois, transcrever a carta, cheia de paixão, que o "deus da musica" dirigiu, certo dia, á diva dos seus sonhos e que está concebida nos seguintes termos: "Meu anjo, meu tudo, meu proprio Eu.

Sinto vontade de chorar pelo muito que tenho a dizer-te. Minhas idéas voam para junto de ti. Não posso viver sem ti — jamais outra mulher possuirá meu coração. O teu fez de mim o mais feliz e — ao mesmo tempo — o mais desgraçado de todos os homens. Beethoven".

"Um grande amor de Beethoven", cujo protagonista é o famoso Harry Baur, foi dirigido por Abel Gance, e merecerá sem duvida, a mais franca acceitação do publico carioca.

Em Desfile o Brilhante "Cast" d'"O Samba da Vida"

Orlando Brito, que tem brilhante desempenho em "O Samba da Vida"

O magnifico celuloide da Cinédia dirigido por Luiz de Barros, o experimentado technico, que em breve, em lançamento da "D. F. B." estará na Cinelandia, reune no seu "cast" um apreciavel numero de valores, admirados e applaudidos na cidade. Sua principal figura masculina, que se apresenta na sua maior criação para o cinema, é Jayme Costa, artista de meritos inconfundiveis e a sua "estrella" a adoravel Heloisa Helena, linda e completa artista que vae alvoroçar o coração de todos os "fans". A segunda figura feminina é a loira e bonita cantora lyrica Maria Amaro, fina sensibilidade. n'"O samba da vida" nos será dado admirar dois brilhantes galãs: Orlando Britto e Rodolpho Meyer, correctos e elegantes. Ítala Ferreira e Belmira de Almeida são outras suggestivas figuras femininas do "cast" do "O samba da vida". No naipe masculino contam-se outros nomes populares: Pinto Filho, Manoelino Teixeira, José Soares, Manoel Rocha, Edmundo Maia, Carlos Barbosa, Bandeira ... arte, professor Bacurau, Wilson Porto, Ivan Villar, Alves Moura e outros. "O samba da vida" apresenta no seu desenrolar as subtilezas de finissima comedia, que marcará um novo triumpho para Eurico Silva, o autor do engraçado enredo e as visões grandiosas e sumptuarias de uma revista deslumbrante. Todos os ambientes e scenarios são obra maravilhosa de Hypolito Colombo, o "az" dos nossos scenographos.

... popularissima "dupla" da ... Roach - Metro - Goldwyn-Mayer Rosina Lawrence e Sharon Lynne. Por signal que por causa de Sharon é que o Gordo e o Magro se vêm obrigados a vestir as ... em que se mettem e m "Dois caipiras ladinos". Completando o programma o Metro apresentará dois optimos "shorts": — "Destreza" e "O fabricante de dentes", vinte minutos de encantamento em technicolor.

— "Caprichos Da Sorte" E O Seu Interprete —

Edward Arnold e Francine Larrimore, as figuras centraes de "CAPRICHOS DA SORTE", o emocionante drama que o Odeon vae exhibir amanhã

Edward Arnold, o estupendo actor caracteristico que vae apparecer na proxima semana na téla do Odeon em "Caprichos da Sorte", foi entrevistado ha pouco tempo por um reporter que desejava conhecer o motivo de sua preferencia pelos papeis caracteristicos. Com o seu proverbial bom humor, respondeu o sympathico astro da Paramount:

"E' muito estranho — disse sorrindo — que tantas pessoas me perguntem o motivo da minha preferencia pelos papeis caracteristicos. Posso assegurar-lhe apenas que esses papeis me inspiram mais interesse do que os outros em que, de longe em longe appareço com os sentimentos que raramente possuo. Além disso, creio que é o unico modo de fazer carreira em Hollywood. Os productores de films — elles que me perdoem a franqueza! — não dão prova de grande discernimento quando se trata de julgar a habilidade de um actor e de uma actriz.

"O Ultimo Adeus", Com Flora Robson e Leslie — — Banks, Amanhã, no Gloria — —

Flora Robson e Leslie Banks em "O Ultimo Adeus"

Tem qualquer coisa de differente, de singular, de inédito, a acção de "O Ultimo Adeus", que a United Artists amanhã apresenta no Gloria. A primeira originalidade desse cinedrama está em que todo o episodio se desenrola durante uma travessia maritima, a bordo de um transporte de guerra inglez, conduzindo tropas que voltam de um prolongado estagio pelas colonias. Pessoas de ambos os sexos, velhos e moços, gente humildes e gente distincta — officiaes e tropa, soldadesca acompanhada da familia — movimentam-se nesse navio, brincam, amam, discutem, vivem, enfim, a sua existencia em ambientes restrictos, que vão da pôpa á prôa e nada mais... Flora Robson e Leslie Banks são os leaders do film, que tem ainda Patricia Hilliard, Sebastian Shaw, Robert Cochran e Rene Ray. Convem lembrar que a supervisão de "O Ultimo Adeus" esteve confiada a Erich Pommer, o film é da London, sendo, portanto, aqui apresentado pela United Artists.

Não percam "O Ultimo Adeus", um film exquisito, singular e differente!

DUARTINA

para o estomago e calmante

"Regresso A' Patria" Será Exhibido no Gloria a Partir de 27 Do Corrente

A Ufa acaba de lançar no mercado um novo film em obediencia aos mais avançados processos technicos e subordinado aos melhores "canones" da arte cinematographica. Intitula-se "Regresso á Patria". Possue dynamismo e esse "suspense" que é o segredo de uma pellicula interessar vivamente ao publico.

Os factos se encadeam obedecendo a um rythmo preciso. A acção sobe em espiral para o "climax" desafogador. O final deixa de ser convencionalmente feliz para ser simplesmente humano, o que é a melhor solução para qualquer "scenario" cinematographico. Tendo o inicio na Venezuela, transportada para os "sets" germanicos sem o menor abastardamento das suas cores locaes, o film ao par do enredo curioso e empolgante, offerece uma variedade admiravel de ambientes e largas scenas em alto mar, onde o hiate de Brigitte Horney — a heroina do film — é perseguido em plena Grande Guerra pela esquadra ingleza, quadro este que proporcionará aos espectadores bons instantes da mais legitima emoção cinematica.

O film entrará em exhibição no Gloria a partir de 27 do corrente.

Conrad Veidt e Vivien Leigh, Dirigidos Por Victor Saville, Amanhã, no Alhambra, Em "Jornada Sinistra"

Conrad Veidt em "Jornada Sinistra"

"Jornada Sinistra" (Dark Journey) que a United Artists nos vae dar a conhecer amanhã, no Alhambra, é uma fusão de sentimentos e emoções em alta escala, uma historia exquisita, que Victor Saville converteu num film deveras interessante. Ha mysterio, ha perfidia, ha amor, ha perseguições e odios, nesse episodio desenrolado em fins do conflicto mundial de 1918, mas não pensem que vão assistir uma pellicula commum, passada sob o ambiente de guerra. A guerra passa, incidentalmente, em "Jornada Sinistra" dando-lhe o "fundo" para o desenrolar dos acontecimentos de ordem sentimental que tem por protagonistas o grande Conrad Veidt e a graciosissima Vivien Leigh. O primeiro é um espião germanico, o barão von Marwitz, incumbido de pesquizar as actividades suspeitas da costureirinha Madeleine Godard, cujas viagens consecutivas, a Paris, denunciavam a existencia de qualquer actividade menos licita... Mas de que maneira Madeleine (ou melhor, Vivien Leigh) exercia suas funcções de espiã?

SERVIDORES DO ESTADO, Amparae Vossas Familias

NO MONTEPIO GERAL DE ECONOMIA DOS SERVIDORES DO ESTADO que completou 100 anos de existencia a 10 de Janeiro de 1935, podeis instituir uma pensão VITALICIA para vossa espôsa, filhos ou entes que vos são caros, prolongando após vossa morte, a protecção que lhes deveis.

As tabelas do MONTEPIO são módicas, e atuarialmente calculadas.

O seu patrimonio é de Rs. 23.917:251$000.

As suas reservas técnicas são de Rs. 9.448:708$000.

Em 100 anos socorreu a viúvas e orfãos de seus ex-associados com a importancia de Rs. 50.061:196$000, além de Rs. 491:514$700 em bonificações ás pequenas penções. Para commemorar o seu 1.° centenario concedeu uma dádiva no valor global de Rs. 300:000$000, ás suas pensionistas. Atualmente as pensões anuais atingem a Rs. 742:603$800 distribuidas por 2.759 pensionistas.

O MONTEPIO está em dia com todos os seus compromissos.

Podem ser associados do MONTEPIO:

1 — Os funcionários públicos federais, civis e militares, e bem assim os funcionários estaduais e municipais.

2 — Os membros dos Poderes Executivos e Legislativo durante o prazo dos seus mandatos, quer federais, estaduais ou municipais.

3 — Os administradores e empregados de emprêsas ou bancos subvencionados ou administrados pelo Govêrno da União.

4 — Os membros de associações scientificas que recebam auxilio do Governo Federal.

A pensão não póde sofrer arresto nem penhora e é paga até o último dia de vida da pensionista.

"A PREVIDENCIA ADIADA E' MAIS CRIMINOSA QUE A IMPREVIDENCIA"

A SECRETARIA DO MONTEPIO (TRAVESSA BELLAS ARTES, 15 — JUNTO AO THESOURO NACIONAL), VOS PRESTARA' TODAS AS INFORMAÇÕES E VOS REMETTERA' PROSPECTOS E FOLHETOS COM AS PRECISAS INSTRUCÇÕES (TELEPHONE 22-6392).

NOS ESTADOS SEREIS IGUALMENTE INFORMADOS NAS RESPECTIVAS DELEGACIAS FISCAES

Funcionarios publicos, inscrevei-vos sem demora como socios do Montepio Geral de Economia dos Servidores do Estado

ADVOCACIA CRIMINAL, CIVEL E COMMERCIAL — Questões administrativas e fiscaes. Questões de direito ... e recursos ao Conselho de Contribuintes. Cobranças e liquidações. JACKSON G... DE SOUZA, advogado. Edificio Rex, Rua Alvaro Alvim, 7 — Salas 1105 e 1106 — Tel. 22-... — Rio de Janeiro.

Diario Carioca

ANNO X — Numero 2846 | Rio de Janeiro, Domingo. 19 de Setembro de 1937 | Praça Tiradentes n. 77

"BOMBONSINHO": — Um Delicioso Presente Para O Nosso Publico

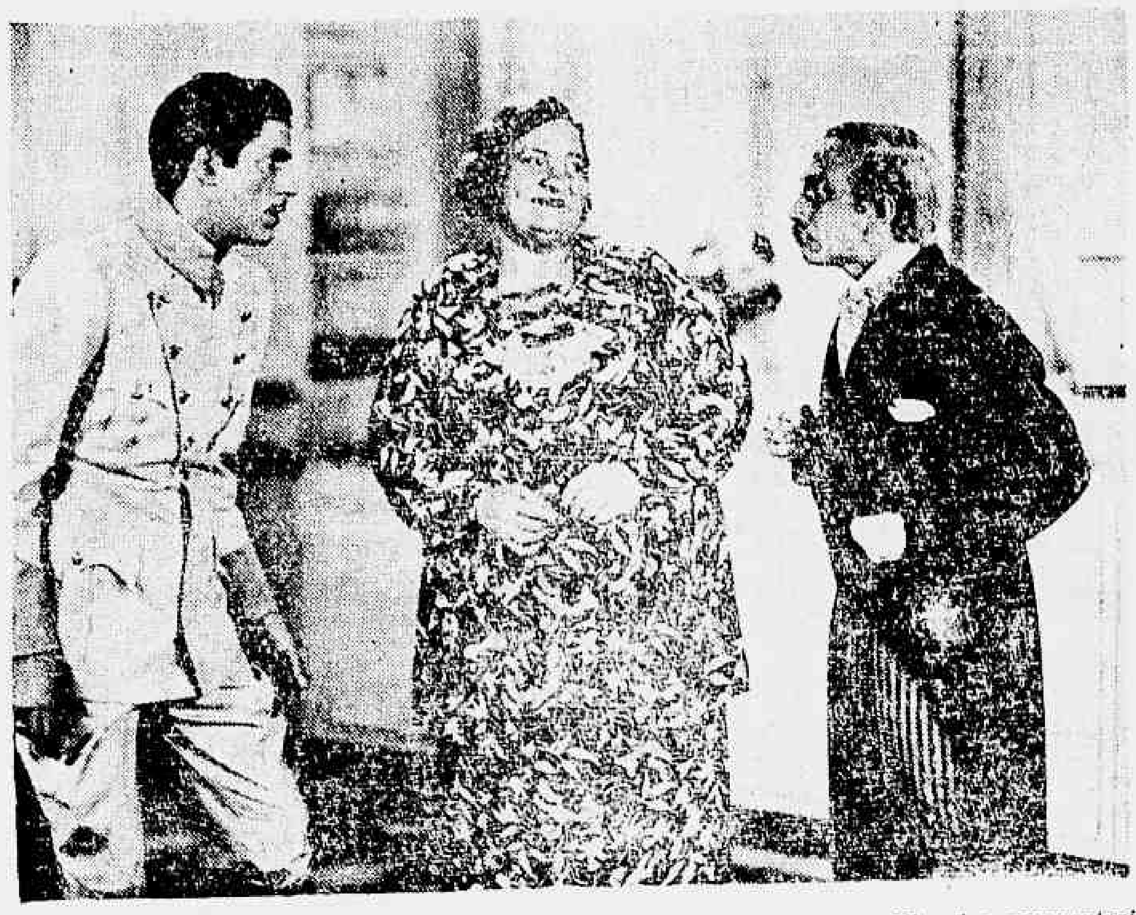

Oscarito, Conchita e Moreno em uma scena de "Bombonzinho", que o Alhambra apresentará no proximo dia 27

Mais alguns dias de ansiosa espera, e o Alhambra, o cinema dos bons films, apresentará aos seus frequentadores, a 27 do corrente, a mais recente producção da Sonofilms, "Bonbonsinho", uma engraçadissima comedia que faz honra a nossa industria cinematographica.

A' frente do optimo elenco de "Bonbonsinho", apparecem Oscarito Brenier, Conchita de Moraes e Palmerim Silva, tres nomes consagrados que dispensam quaesquer adjectivos secundados de um modo brilhante por Lu' Marival, Augusto Henrique, Nilza Magrassi, Dyrcinha Baptista, Moreno, Baptista Junior, Custodio Mesquita, etc.

Com um entrecho vivo e alegre, extrahido da popular peça theatral do mesmo nome, escripta por Viriato Corrêa, e uma direcção intelligente e segura dada por Joracy Camargo, "Bonbonsinho" se impõe como um trabalho de grande valor, ao qual os espectadores não terão duvidas em demonstrar sympathia, favorecendo-o com os applausos que merece.

"Bonbonsinho" é, indiscutivelmente, o mais delicioso presente que póde ser offerecido ao nosso publico, tão desejoso sempre de dar boas gargalhadas.

Uma Questão De Familia — Amanhã, no Pathe Palacio, Juntamente Com Uma Extraordinaria Comedia de Charlie Chase — "Alguma Cousa — — Impossivel" — —

Uma scena de "UMA QUESTAO DE FAMILIA" que o Pathé Palacio vae estrear amanhã

Será finalmente amanhã o dia em que nos será dado assistir no Pathé Palacio, o drama attraente e mysterioso, que ha dias este cinema, que tão bons programmas sabe escolher para o seu publico, nos vem annunciando — "Uma questão de familia".

Quatro artistas sensacionaes são os principaes interpretes deste film: Lionel Barrymore, Cecilia Parker, Eric Linden, Michey Rooney.

São elles que fazem das scenas do film uma serie de emoções, as quaes dominam todos os assistentes, que ficarão cada vez mais ansiosos por conhecerem o desfecho de tão palpitante quão vibrante historia de amor.

A sua acção gira em torno de uma figura de pae, que se sacrifica ao mais absurdo, embora logicamente effectivo, pela carreira social de sua filha que adorava acima de tudo.

TOSSE-BRONCHITES
PHYMATOSAN
CURA E FORTALECE

O Mais Recente Triumpho de Willy Forst — "Intriga e Amor" — Com Werner Krauss

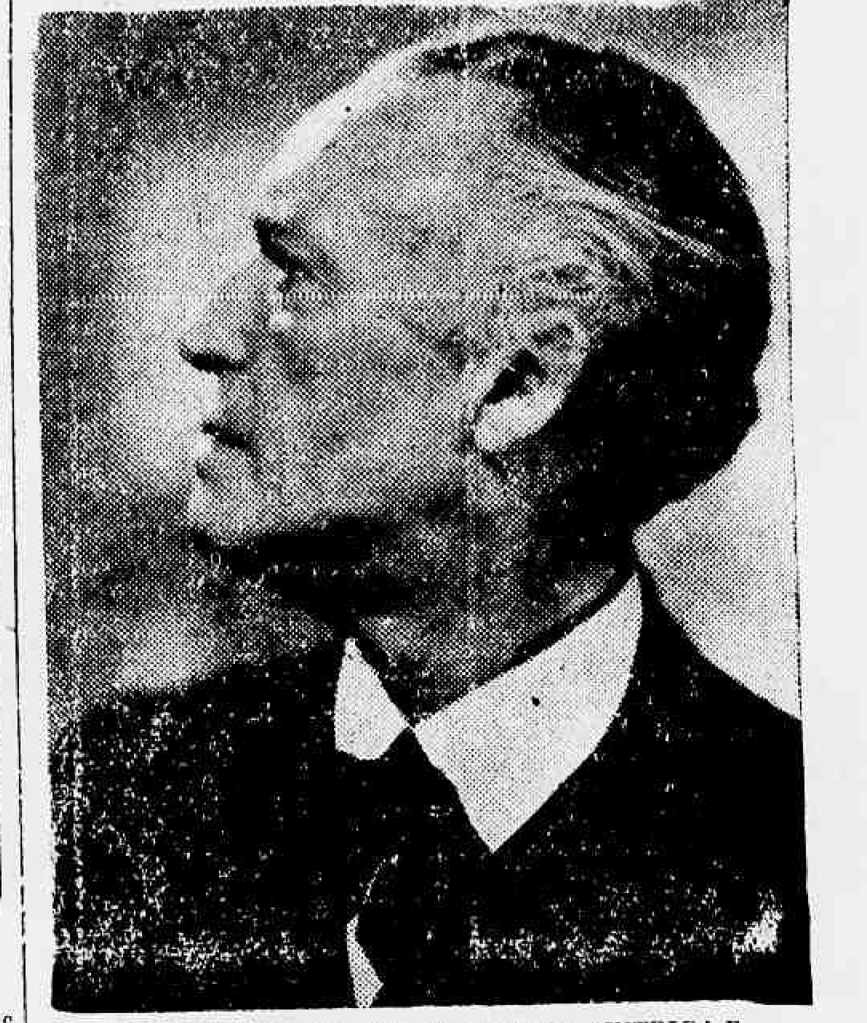

Werner Krauss o principal interprete de "INTRIGA E AMOR" que o Rex vae exhibir breve

Werner Krauss em "Intriga e Amor" faz o papel de um grande artista do Burgtheater, de Vienna, e o mais interessante é que elle é, de facto, artista desse theatro que a imperatriz Maria Thereza fundou ha quasi dois seculos e que se tornou o mais famoso dos theatros da Europa, onde só trabalham artistas de passado ou de grande talento, embora jovens. Por isso mesmo, "Intriga e Amor" nos revela o que é esse theatro, e isso já constitue um motivo de grande attracção.

Com Werner Krauss temos nesse film a linda Hortense Raky e como galã Willy Eichberger que já vimos e admiramos em "Ultima valsa de Chopin". Hans Moser, o esplendido comico, completa o elenco desse film que o Programma Alliança nos dará no Rex no dia 27.

RELOGIOS Concertam-se. Serviços garantidos.

CASA ROBERTO

Av. Rio Branco, 127 (Lado Equitativa)

NAVIO NEGREIRO

A GRANDIOSA REALIZAÇAO DA 20TH CENTURY FOX!

Será Uma Das Grandes Atracções Da Temporada — E Já Amanhã Estará Na Téla Do Palacio Theatro

Algumas scenas do formidavel espectaculo cinematographico "Navio Negreiro" que a 20th Century-Fox vae apresentar amanhã no Palacio Theatro

A producção de um film do quilate de — "Navio Negreiro" — occasiona sempre muitos contratempos, accidentes, demora e e só mesmo os productores mais experientes, tentam empreender a filmagem de um celuloide como este. Já foi calculado que apesar das melhores condições possiveis, e mesmo sem haver a menor demora, um film maritimo custa sempre mais 40 % do que uma pellicula das mesmas proporções e produzido em terra firme. Quando deparam com qualquer obstaculo, como por exemplo "tempo instavel" e a demora que este phenomeno possa occasionar, o custo será 100 % ou 200 % a mais do que os calculos normaes do studio! Dahi póde-se deduzir o custo deste film memoravel que a 20 th Century-Fox produziu.

— "Navio Negreiro" — que foi dirigido por Tay Garnett, é uma reproducção fidelissima da época do commercio de escravos, quando os veleiros iam buscar os miseraveis negros nas costas da Africa. Noventa e cinco por cento do enredo deste film, passa em alto mar, e desde que não exista uma maneira perfeita de imitar o oceano, as ondas e o vento, nada mais havia a fazer do que ir filmar mesmo a natureza, segundo a opinião do conhecido director. E assim foi que uma expedição deixou os studios da Fox, composta de um "cameraman" e dezoito technicos, que partiu com destino a Bermuda, onde photographaram innumeras vezes, um velho navio velleiro em luta com o mar revoltado. Estas scenas foram complicadas devido a uma fortissima tempestade tropical, a qual impediu a filmagem durante quatro dias e pondo em perigo a vida dos que se empenhavam na filmagem, e naturalmente dobrando o custo destas scenas realistas.

Uma segunda expedição sob a direcção de Otto Brower, saiu para tirar umas scenas nas costas da California, quando uma tempestade, a pior que já se tem assistido nos ultimos quarenta annos, fel-os desistir e durante tres dias e tres noites, Brower, seus cincoenta auxiliares e extras, ficaram soffrendo todos os horrores de uma tempestade em alto mar.

Ao terminar a borrasca, quasi todas as velas do navio tinham desapparecido.

Mesmo assim, as scenas que Brower fora filmar, foram além de todas as espectativas dos productores do studio. Nem todos os "trucs" usados pelos technicos poderiam reproduzir aquellas ondas encapeladas que varriam constantemente o convez do velho veleiro.

— "Navio Negreiro" — a magnifica producção da 20 th Century-Fox, apresenta nos principaes papeis artistas do quilate de Warner Baxter, Wallace Beery, Elizabeth Allan, Mickey Rooney, George Sanders, Jane Darwell, e todos emprestam a sua melhor interpretação ao enredo palpitante de — "Navio Negreiro" — que é apenas a reproducção de uma pagina profundamente humana!

— A 20 th Century-Fox apresentará amanhã no Palace Theatro — "Navio Negreiro" — o film que marcará a sua época na cinematographia moderna!!!

"A Comedia Dos Accusados"

No Metro, despertando curiosidade, já estão em exposição alguns "stills" de "A Comedia dos Accusados" (After the thin man), o esperado film de William Powell e Myrna Loy dirigido por W. S. Van Dyke.

CASA GUIOMAR-CALÇADO "DADO"

Foi, é e será a mais barateira do Brasil — Lança no mercado novidades de sua creação

35$000

Chics e finos sapatos em superior pellica fosca preta ou marron, com linda fivela do lado. Forma quadrada, salto mexicano

Remettem-se gratis catalogos illustrados

JULIO N. DE SOUZA & CIA.

Elegantes sapatos em superior box-calf preto, com linda pala toda furadinha e cordão no peito do pé, de 28 a 32 24$000— 33 a 38. 26$000

Em naco branco mais 2$000.

Porte: sapatos 2$000 — Alpercatas 1$200

Passos, 120 - Tel. 43-4424-RIO

PARA TRIUMPHAR NA VIDA
USE O ANEL HOROSCOPIO COM SIGNO E PLANETA DO SEU MEZ
JOALHERIA FERRAZ
RUA 7 DE SETEMBRO, 206
(ESQUINA DA PRAÇA TIRADENTES)

Bebam CAFE' GLOBO O melhor e o mais saboroso
BOM ATE' A ULTIMA GOTTA!!!
Guardem as capas que tem valor.

Dr. Moysés Benoliel
Vias Urinarias, Doenças de Senhoras
ELECTRICIDADE MEDICA
Consultorio:
Lgo. da Carioca, 15-1.º-S. 1
Diariamente das 5 ás 7 hs.
Telephone: 42-0613
Residencia:
Corrêa Dutra 37 — Tel. 25-1238